

Handwritten initials in blue ink, possibly "S B B" and a signature.



FREGUESIA DE PENAFIEL

RELATÓRIO ANUAL

ATIVIDADES E CONTAS 2024

Freguesia de Penafiel



RELATÓRIO ANUAL DE ATIVIDADES E CONTAS 2024

NOTA INTRODUTÓRIA

O Executivo da Junta de Freguesia de Penafiel, pautado pelo rigor, transparência e trabalho de equipa, registou um forte empenho em 2024 na competência, na disponibilização de recursos e serviços e na realização de atividades que considerou serem eficientes e eficazes para o bem-estar dos seus fregueses. Conscientes que estamos ao serviço de todos, foi com empenho e imparcialidade que desenvolvemos a nossa atividade, tendo por base o plano eleitoral apresentado. Agimos com dinamismo e valorizando sempre a participação cívica dos fregueses na vida autárquica como forma de enriquecer a democracia. É pertinente referir que, todas as atividades e projetos próprios e em articulação com as várias entidades parceiras, que são relevantes na ação da freguesia junto da população e instituições foram mantidas de forma a prestar cada vez mais um melhor serviço.

A prestação de contas, no âmbito do SNC-AP, passa sobretudo por proporcionar informação útil sobre as demonstrações financeiras para efeitos de responsabilização pela prestação de contas e para a tomada de decisões. Este documento procura explicitar os níveis de execução realizados, referenciando-os aos aspetos mais relevantes da atividade financeira, no que concerne à sua natureza económica e financeira, nos domínios das receitas, das despesas e da tesouraria; apresentar a situação económica relativa ao exercício, analisando a evolução da gestão nos diferentes sectores da atividade, designadamente no que respeita ao investimento, dívidas de curto, médio e longo prazos, financiamento externo e condições de funcionamento e analisar a situação financeira, do ponto de vista patrimonial.

Apresenta-se neste âmbito, um resumo do conjunto de ações e atividades levadas a efeito durante o ano de 2024 e o Relatório de Gestão e Documentos de Prestação de Contas do referido ano, para que, dentro dos prazos previstos, seja apreciada pelo órgão deliberativo, a correspondente Conta Anual.

[Handwritten signatures in blue ink]

RELATÓRIO ANUAL DE ATIVIDADES 2024



FREGUESIA DE
PENAFIEL



GESTÃO PATRIMONIAL, INFRAESTRUTURAS E ESPAÇOS PÚBLICOS

No âmbito da Gestão Patrimonial procurou-se manter atualizado o inventário de bens móveis e imóveis por forma a assegurar a proteção destes ativos. Para toda esta dinâmica a Junta de Freguesia assegurou atividades de manutenção, assim como de valorização e promoção dos espaços patrimoniais e públicos. Realizou limpezas regulares em fontanários, lavadouros, casas mortuárias, caminhos públicos, Parques Desportivos e de Lazer, minas e tanques. Certos de que uma melhor qualidade de vida passa pelo espaço onde vivemos e o ambiente no qual estamos inseridos, a nossa intervenção centrou-se em pugnar pela melhor limpeza dos espaços públicos e espaços verdes, proceder á manutenção de sumidouros, grelhas e sargetas prevenindo entupimentos e inundações.

Procurou potenciar e conservar os Edifícios da Junta de Freguesia de Penafiel, onde se encontram alocadas diversas associações da freguesia, e mobiliário urbano em vários espaços verdes e públicos, incidindo sobre espaços contíguos a parques infantis e de lazer e bem-estar.

Foram executados todos os procedimentos necessários à manutenção e reparação da frota automóvel bem como à manutenção e aquisição de equipamentos móveis.

No ano de 2024 foram inúmeras as intervenções na Freguesia. Destacam-se algumas das intervenções realizadas:

Handwritten initials and marks in blue ink.

Cemitério de Novelas

- Reparação de torneiras
- Construção e emparedamento de sepulturas
- Substituição de grelhas
- Limpezas de terras
- Expropriação e reabilitação de duas sepulturas
- Reparação de passeio e meia cana em jazigo

Cemitério de Santiago e Milhundos

- Reparação de torneiras
- Substituição de grelhas

Cemitério de Santa Marta

- Reparação de torneiras
- Construção e emparedamento de sepulturas

Cemitério de Marecos

Construção e emparedamento de sepulturas
Inauguração da Ampliação do Cemitério

Tanques e Fontenários

- Reparação de fuga de água no fontenário de Rande
- Reparação do fontenário da Aperrela
- Reparação do tanque de Bujanda e do Moinho em Novelas
- Reparação do tanque da Rua do Jardim em Santiago

Edifícios da Junta

- Requalificação do Edifício de Santiago
- Limpeza dos telhados e caleiros de todos os Edifícios
- Serviços de Pichelaria no Edifício de Milhundos
- Poda, abate de árvores e limpeza do área de jardim do Edifício sede da Freguesia

Arruamentos e Passeios

- Pavimentação da Entrada do Campo de Futebol de Rande em Milhundos
- Regularização de Caixa na Travessa Casal Garcia e na Rua da Agra em Santa Marta
- Colocação de grelhas na Rua dos Moinhos, Rua da Presa da Vila em Marecos; na Rua do Monte; no tanque de Louredo
- Reparação de pavimento na Rua da Presa em Santiago, na Rua do Divino Salvador, na Rua da Ponte e na Rua da Igreja Velha em Novelas
- Lavantamento de pavimento, isolamento e colocação de dreno e repavimentação no Quelho do Abade
- Colocação de caixa de águas pluviais na Rua do Alto em Milhundos, no cruzamento da Rua da Brenha com a Rua Portela do Monte; na Rua Portela do Monte em Santa Marta
- Ligação de águas pluviais na Rua Sagrado Coração de Maria e na Rua de Navalhós em Milhundos
- Substituição de Espelhos

Capelas mortuárias

- Colocação de grelhas na Casa Mortuária de Santiago
- Colocação de Vidro na Casa Mortuária de Santa Marta

Algumas evidências

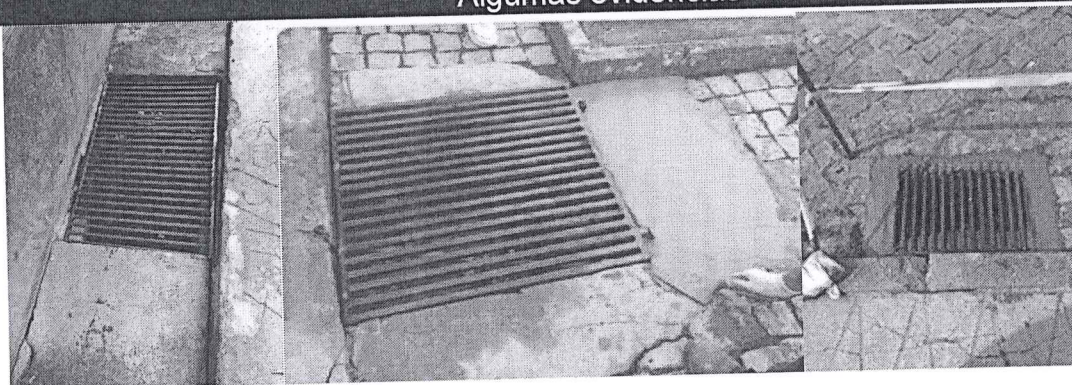

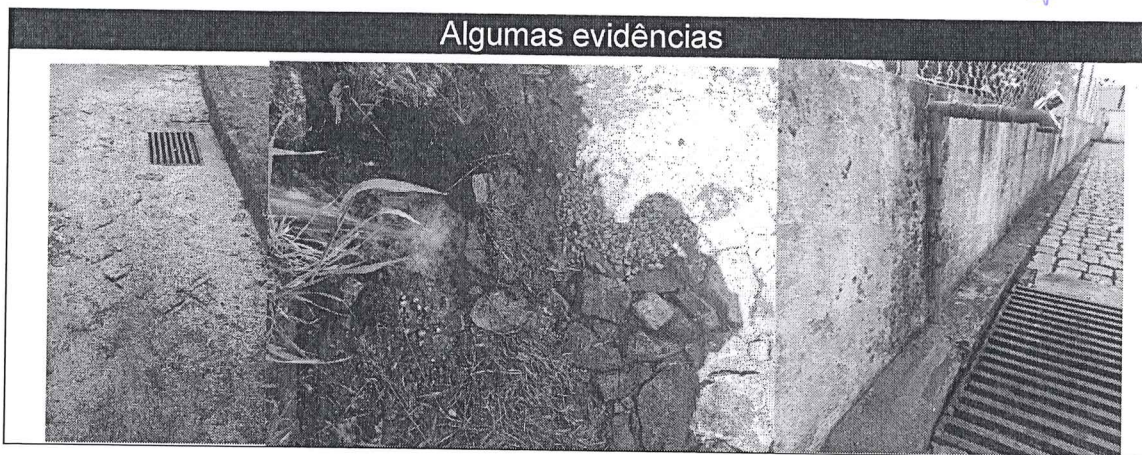

SERVIÇOS ADMINISTRATIVOS E RECURSOS HUMANOS

Na área dos Serviços Administrativos executam-se várias tarefas com especial relevância no atendimento aos fregueses, quer seja presencial, via telefone ou correio eletrónico. Foram emitidos dezenas de atestados, provas de vida, certidões e declarações. Em 2024 estes serviços também auxiliaram os fregueses no preenchimento e entrega de IRS de 2023.

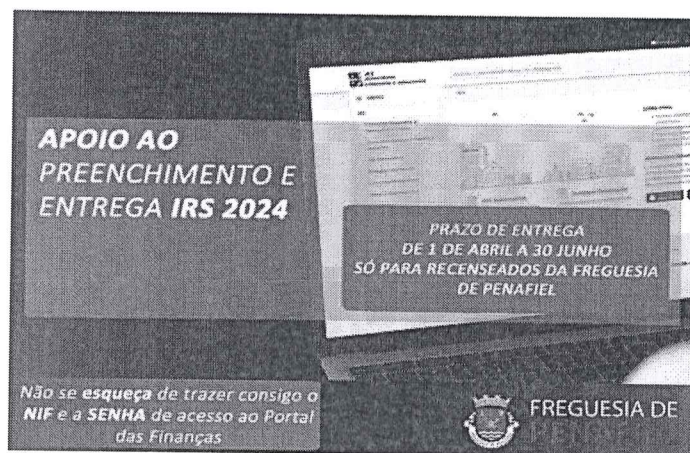

MOVIMENTO ASSOCIATIVO, DESPORTO, CULTURA E JUVENTUDE

A Junta de Freguesia de Penafiel tem no Movimento Associativo uma riqueza endógena, capaz de promover e dinamizar a comunidade nas mais diversas vertentes (cultural, social, recreio e desporto).

Cientes de que este Movimento Associativo permite aos fregueses acesso a diversas atividades que de outra forma estariam excluídos, a Junta apoiou as Associações locais sempre que solicitado.

O executivo apoiou na organização de eventos, na requalificação das suas sedes e através da cedência de viaturas para as suas deslocações. Fez-se representar sempre que convidado em inúmeras iniciativas quer organizadas por instituições públicas, quer privadas.

Algumas das Associações e Entidades Apoiadas

- Liga dos Combatentes
- Comissões fabriqueiras de todas as paróquias
- Associação Recreativa Novelense
- Clube de Pesca e Caça
- CRDCS
- Confraria do Santíssimo Sacramento, da Nossa Senhora do Rosário e do Presunto e da Cebola
- Grupo de amigos do Café Centopeia
- Secção de Pesca de Penafiel e Santa Marta
- Comissão de Festas de Novelas. Santiago, Milhundos, Marecos, Santa Marta, S. João do Sameiro, Nossa Senhora do Desterro, S. Roque e Santa Luzia.
- Associação de Diabéticos
- Associação de Amigos Os Maus Caminhos
- ADP
- Grupos participantes no cantar das Janeiras
- Grupo dos amigos do Cavalum
- Grupo de Teatro de Novelas
- Sociedade Columbófila de Penafiel
- Grupo Folclórico de Penafiel
- ADRISCREP

Algumas evidências

The collage displays several promotional materials for local events and organizations. On the left, a poster for 'ENDURC' (Endurance) is shown, featuring a cyclist and the text 'PENAFIEL AGOSTO 24' and 'ENTRADA LIVRE FINAL DO CAMPEONATO'. In the center, a poster for 'APRESENTAÇÃO DO LIVRO/DISCO RASGAR' by Júlio Pereira is displayed, with the date 'PENAFIEL 14 JULHO, 17H' and the location 'Sede ADISCREP UNIVERSIDADE SÉNIOR'. To the right, a poster for '40. SANTIAGO SUBARRIFANA 01 JUNHO 24' is visible, listing activities like 'CORRIDAS JOVENS', 'CORRIDA 10KM', and 'CAMINHADA 5KM'. Various logos for local clubs and organizations are also present, including 'C.S.P.D.C. PENAFIEL' and 'ADISCREP'.

Handwritten signature and initials in blue ink.

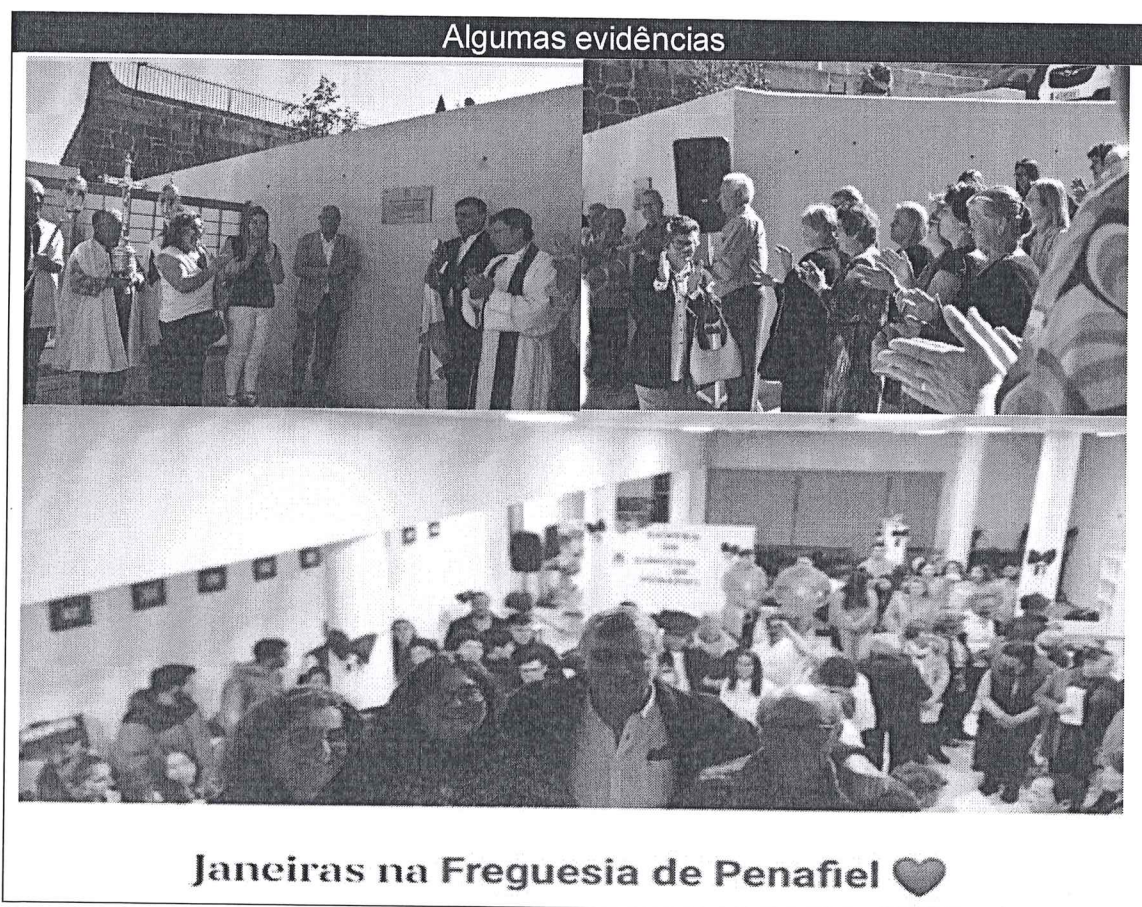

IDENTIDADE E ECONOMIA LOCAL

Nestas áreas, a Junta de Freguesia procurou acompanhar e apoiar todas as iniciativas que visaram a divulgação e promoção da freguesia. Estabeleceu parcerias com a Associação Empresarial de Penafiel e com a Câmara Municipal de Penafiel e realizou as atividades do “Penafiel Cidade Natal 2024, o “Passeio da moda”, Flores e Sabores

COMUNICAÇÃO

Ao nível da comunicação e imagem, procurou-se ir ao encontro das necessidades de toda a comunidade e interessados, mantendo os cidadãos informados de todas as atividades através do website e da dinamização da rede social Facebook .

O website inclui o processo de informação e comunicação, bem como foi uma forma eficaz de proximidade com os cidadãos, podendo estes á distância de um clique aceder a diversos serviços.

Continuámos a apostar no Facebook com publicações consideradas pertinentes sobre as atividades promovidas pela Junta de Freguesia, coletividades e associações, bem como informações diversas.

AÇÃO SOCIAL

A ação social foi ao longo de 2024 uma das áreas que requereu maior preocupação e foco deste executivo. O trabalho articulado, com a Câmara Municipal e outras instituições, proporcionou a construção de uma rede Social inclusiva e agregadora capaz de construir respostas sustentáveis para a comunidade. Assim neste domínio as atividades focaram-se em dimensões sociais como a infância, envelhecimento, apoio social e familiar e proteção e segurança.

No Centro de Convívio da Freguesia de Penafiel, foram realizadas atividades de forma a contribuir para um envelhecimento ativo, promovendo estilos de vida saudáveis com ganhos significativos em autoestima e qualidade de vida dos nossos idosos.

De realçar que a todos os utentes foi oferecido transporte gratuito centro – casa e casa – centro e ofertado diariamente lanche a todos.

Foram atribuídos apoios de carência/emergência com carácter pontual, nomeadamente através no pagamento de receitas médicas e da atribuição de bens alimentares.

A Junta de Freguesia organizou diversas atividades de convívio e agregadoras, caso das semanas de praia, do Natal do Idoso, do Dia dos Avós (para mais de 750 avós da freguesia), Comemoração do dia da Criança (para cerca de 1000 alunos) e Passeio a Viana Do Castelo (cerca de 700 fregueses).

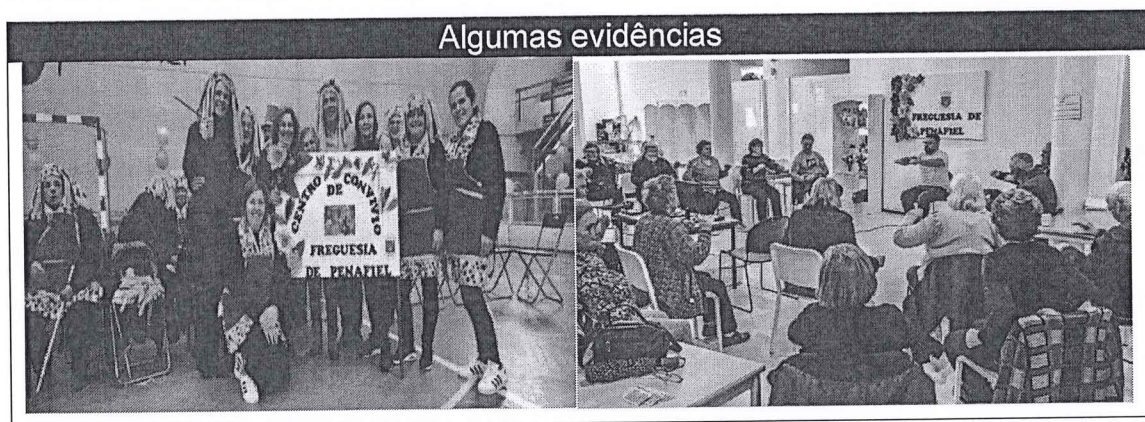

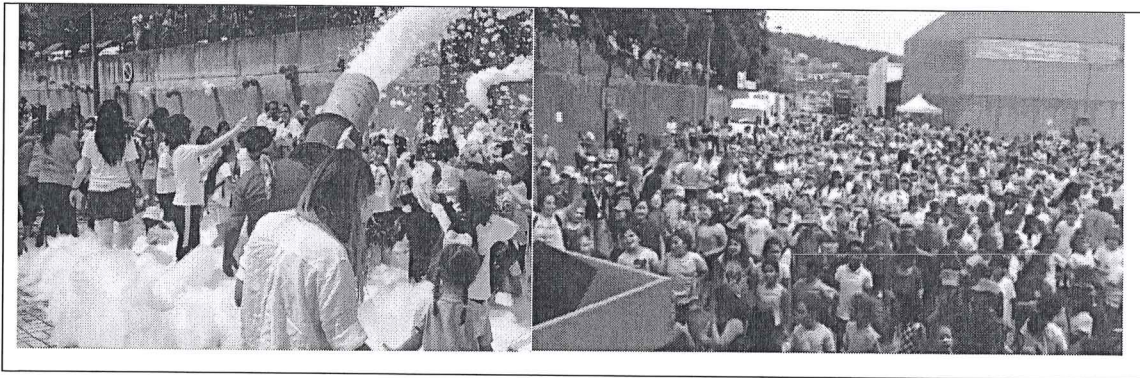

Handwritten blue scribbles and initials in the top right corner of the page.

Algumas evidências

<p>FECA Palmeira</p> <p>15 a 19 Julho Agosto 19 a 23</p> <p>Partida Penafiel: 07h45 Saída Prata: 17h00</p>	<p>FREGUESIA DE PENAFIEL</p> <p>ALMOÇO DE NATAL Senior (para 65 anos e 1 ou mais irmãos)</p> <p>21 dezembro Pavilhão Feiras e exposições</p> <p>Programa: Receção - 11h00 Missa - 11h30 Almoço - 13h00 Término - 16h00</p> <p>Animação Garantida</p> <p>na sede da junta ou por Telefone: 255 711 647</p>	<p>Freguesia de Penafiel</p> <p>Dia dos Avós 26 de julho</p> <p>(Participação maiores de 65 anos, ou idade igual)</p> <p>Parque da Cidade sexta-feira dia 26 de julho</p> <p>Almoço Gratuito</p>
---	--	--



EDUCAÇÃO

Atentos às necessidades da rede escolar da freguesia, a Junta de Freguesia procurou dar resposta, dentro das suas competências, às necessidades das crianças que frequentam os Jardins de Infância e as Escolas Básicas da Freguesia.

A junta de Freguesia primou quer pelo apoio às famílias ao nível dos transportes escolares, prolongamento e alimentação quer pelo apoio incondicional em todas as intervenções/reparações nas Escolas Básicas e Jardins de Infância da Freguesia de Penafiel e no fornecimento de material didático, de limpeza e desinfeção.

Durante o ano de 2024 o executivo apoiou a realização de atividades, nomeadamente o Concurso Cartas ao Pai Natal 2024 e ofereceu amêndoas na Páscoa e um guarda-chuva e um chocolate a todos os alunos dos Jardins de Infância e das Escolas Básicas.

Handwritten marks in blue ink, including a circled 'S', a checkmark, and the number '98'.

PRESTAÇÃO DE CONTAS

2024



FREGUESIA DE
PENAFIEL

A prestação de contas é uma obrigação da parte de quem gere e aplica dinheiros públicos.

Os modelos de contas de relato são os previstos no Sistema de Normalização Contabilística para as Administrações Públicas (SNC-AP), aprovado pelo Decreto-Lei n.º 192/2015, de 11 de setembro.

O Relatório de Gestão integra os documentos de Prestação de Contas, a remeter ao Tribunal de Contas a “Prestação de Contas relativas a 2024”, até 30 de abril de 2025 por via eletrónica. Neste analisam-se as situações quanto aos recursos humanos e à situação financeira e orçamental da freguesia. Foram elaborados quadros e gráficos por forma a evidenciar os dados indicados em cada capítulo. Para melhor enquadramento e comparação das variáveis mais significativas, poderão ser apresentados elementos relativos à execução dos anos anteriores.

Assim, e nos termos do §46 da NCP 26 do Decreto-Lei n.º 192/2015, de 11 de setembro; do artigo 6º da Portaria n.º 218/2016 de 9 de agosto; e da Instrução n.º 1/2019 do Tribunal de Contas, são apresentados como documentos de Prestação de Contas:

- Demonstração de desempenho orçamental
- Demonstração de execução orçamental da receita
- Demonstração de execução orçamental da despesa
- Demonstração da execução do plano plurianual de investimentos
- Anexo às demonstrações orçamentais
- Divulgação do inventário do património
- Dívidas a terceiros por antiguidade dos saldos

De acordo com o disposto no artigo 16º da Lei n.º 75/2013, de 12 de setembro, é da competência da Junta de Freguesia, entre outras:

- Elaborar e manter atualizado o cadastro dos bens móveis e imóveis;
- Elaborar e submeter a aprovação da assembleia de freguesia ou do plenário de cidadãos eleitores as opções do plano e a proposta do orçamento;
- Executar as opções do plano e orçamento, bem como aprovar as suas alterações;
- Elaborar e aprovar a norma de controlo interno, quando aplicável nos termos da lei, bem como o inventário de todos os bens, direitos e obrigações patrimoniais e respetiva avaliação e ainda os documentos de prestação de contas, a submeter à apreciação do órgão deliberativo;
- Remeter ao Tribunal de Contas, nos termos da lei, as contas da freguesia.



Nos termos do disposto no n.º 3 do artigo 6º da Lei 75/2013, de 12 de setembro, a constituição, composição e organização dos Órgãos das Autarquias Locais, são reguladas pela Lei nº169/99, de 18 de setembro, alterada pela Lei nº5-A/2002, de 11 de janeiro e nos termos do nº1 do artigo 5º da Lei 75/2013, de 12 de setembro, os Órgãos representativos da Freguesia são a Assembleia de Freguesia e a Junta de Freguesia.

Órgão executivo da Junta da Freguesia

- Membros em funções em 31/12/2024
- Presidente - Carlos Leão Barbosa
- Secretario - Manuel Augusto da Silva Rocha
- Tesoureira - Joana Catarina Ferreira de Barros
- Vogal – Maria de Lurdes Vieira Gomes
- Vogal – José Antonino de Melo Campos

Órgão deliberativo

- O órgão deliberativo da freguesia constitui a Assembleia de Freguesia, apresentando a Mesa da Assembleia composto pelo presidente e 2 secretarias, a este, compete:
- Acompanhar e fiscalizar a atividade da freguesia, sem prejuízo do exercício normal da competência desta;
- Apreciar, em cada uma das sessões ordinárias, uma informação escrita do presidente da junta acerca da atividade por si ou pela junta exercida, no âmbito da competência própria ou delegada, bem como da situação financeira da freguesia;
- Aprovar as opções do plano, a proposta de orçamento e as suas revisões;
- Apreciar o inventário de todos os bens, direitos e obrigações patrimoniais e respetiva avaliação, bem como apreciar e votar os documentos de prestação de contas;
- Aprovar, nos termos da lei, os quadros de pessoal dos diferentes serviços da freguesia;
- Estabelecer as normas gerais de administração do património da freguesia ou sob sua jurisdição

Dados Estatísticos do ano corrente

[Handwritten signature and initials in blue ink]

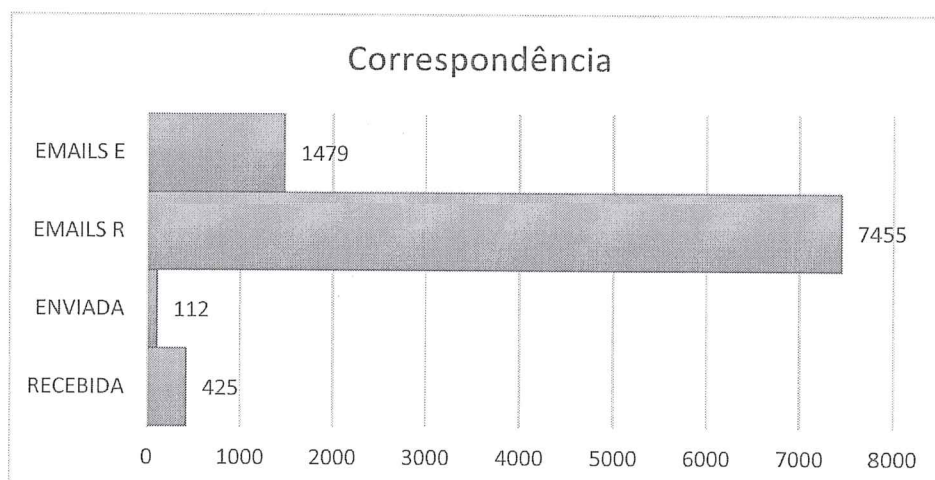
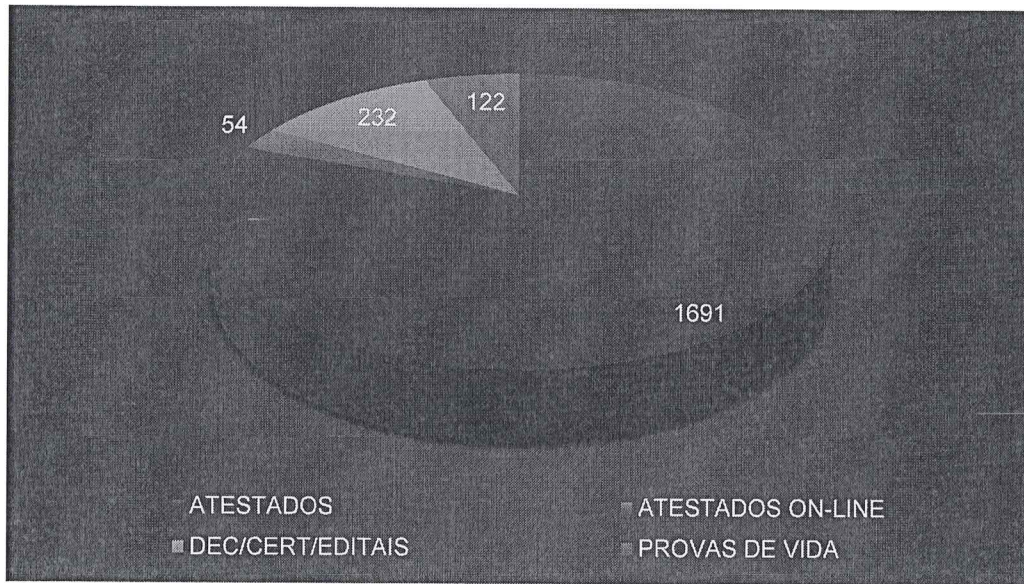

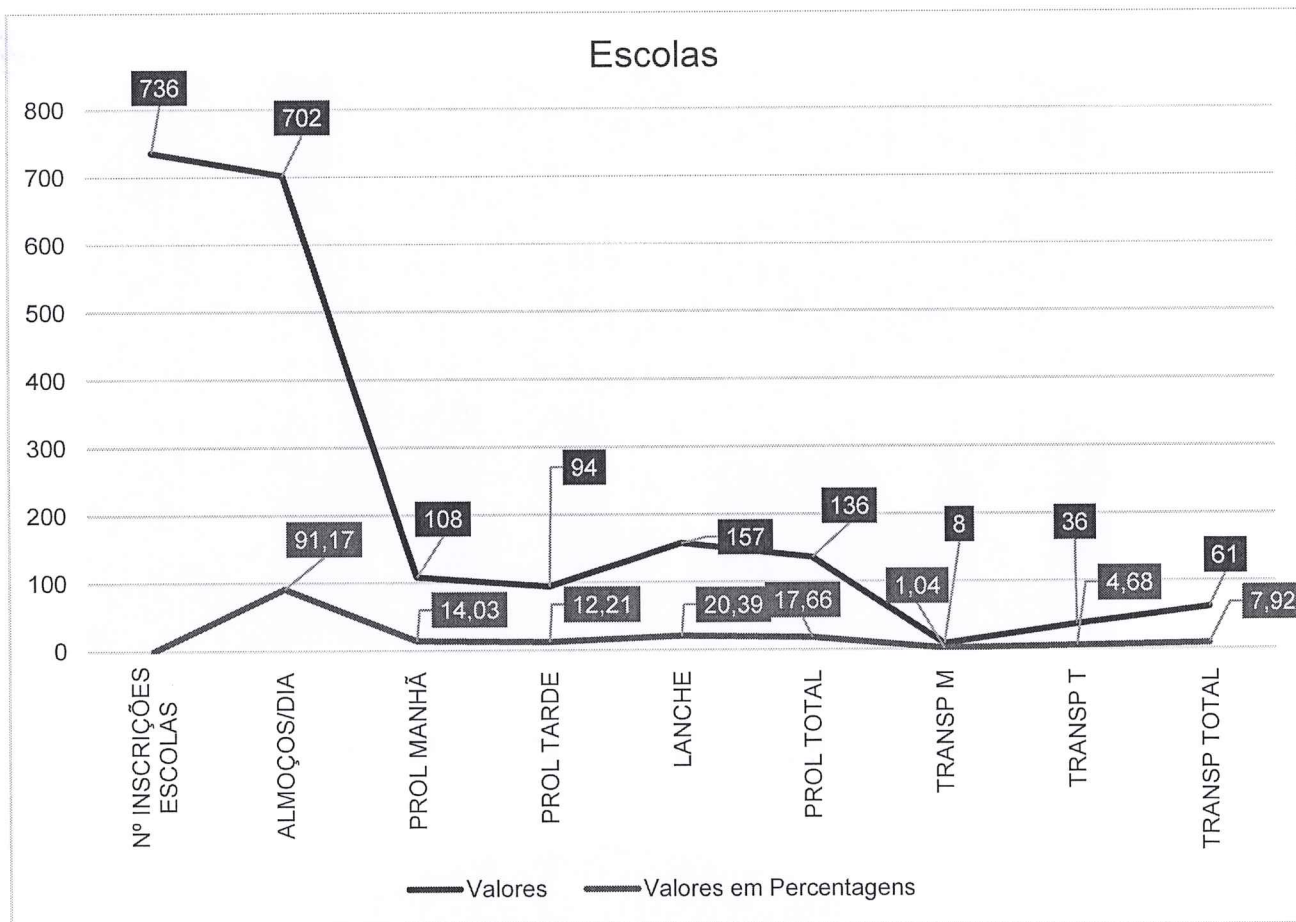

Conclusão

As preocupações e necessidades dos cidadãos da Freguesia de Penafiel estiveram no centro das nossas preocupações e do nosso trabalho.

Procurámos resolver os problemas que eram da nossa competência e/ou encaminhar os mesmos para as entidades competentes de forma a prestar um serviço focado na qualidade, celeridade e eficácia. Trabalhámos para manter a população sempre informada das atividades regulares da Junta de Freguesia, contribuindo para uma maior proximidade com a população.

Consideramos por isso ter feito as melhores opções para a ação desenvolvida em 2024 pela Junta de Freguesia.

Penafiel,

O executivo da Junta de Freguesia de Penafiel

[Handwritten signature]

RELATÓRIO ANUAL DE CONTAS 2024



FREGUESIA DE
PENAFIEL

ANÁLISE ORÇAMENTAL

No fim de mais um exercício económico e financeiro, foram elaborados os documentos de Prestação de Contas, de modo rigoroso e transparente, de acordo com os princípios estabelecidos nas normas legais. Tais documentos comportam um conjunto muito diversificado de informação, que se pretende simples e objetiva, de modo a servir os diferentes públicos interessados: institucionais, cidadãos e entidades fiscalizadoras.

SÍNTESE DA EXECUÇÃO DO ORÇAMENTO

Designação	Orçamento	Execução	Taxa Execução
Receitas	976 388,64 €	962 959,18 €	98,62%
Despesas	976 388,64 €	933 880,45 €	95,65 %

Comparando os valores previstos no Orçamento, com os montantes executados da Receita e da Despesa, a taxa de execução da receita do ano é de 98,62 % sendo a taxa de execução da despesa de 95,65 %.

RECEITA ORÇAMENTADA VS RECEITA COBRADA

A receita cobrada totalizou 962 959,18 €, ou seja, apresenta uma execução de 98,62 %.

	Receita Orçamentada	%	Receita Cobrada	%	Varição	%
Receitas Correntes	926 175,76 €	94,86%	913 766,30 €	94,89%	-12 409,46 €	
Receitas de Capital	1 000,00 €	0,01%	0,00 €	0,00%	- 1 000,00 €	
Outras Receitas	0,00 €	0,00%	0,00 €	0,00%	0,00 €	
Saldo inicial / ano anterior	49 192,88 €	5,13%	49 192,88 €	5,10%	0,00 €	
	976 388,64 €		962 959,18 €		-13 409,46 €	- 9,86%

DESPESA ORÇAMENTADA VS DESPESA REALIZADA

A despesa apresenta uma execução de 933 880,45 €, ou seja 95,65 %, do previsto.

A despesa corrente paga em 2024 foi de 920 016,89 euros, ou seja 91,94 %, tendo sido pago 13 863,46 € no mês de janeiro 2025, despesa relativa ao ano anterior.

	Despesa Orçamentada	%	Despesa Realizada	%	Varição	%
Despesa corrente	975 388,64 €	99,90%	828 065,73 €	88,67%	-147 322,91 €	
Despesa de capital	1 000,00 €	00,10%	105 814,72 €	11,33%	104 814,72 €	
	976 388,64 €		933 880,45 €		-42 508,19 €	4,35%

Verifica-se que a receita capital foi reforçada por transferência de receita corrente para investimento em despesas de capital em 104 814,72 euros. Na componente da despesa o peso relativo das despesas correntes fixa-se nos 88,67% da despesa total e as despesas de capital em 11,33 %, perfazendo o total de 105 814,72 euros.

RESULTADO ORÇAMENTAL

No quadro seguinte é exposto o resultado orçamental de 2024, verificando-se uma poupança corrente no montante de 42 942,19 €. O princípio do equilíbrio orçamental, consagrado SNC-AP, determina o modelo orçamental e contabilístico das autarquias locais, ao estabelecer que o Orçamento deve prever as receitas para cobrir as despesas, obrigando a que as receitas correntes sejam, pelo menos iguais às despesas correntes. Esta norma foi mantida na presente execução orçamental.

Resultado Orçamental	2024
Receita corrente cobrada	913 766,30 €
Despesa corrente realizada	828 065,73 €
Poupança Corrente	85 700,57 €
Receita capital cobrada	0,00 €
Despesa capital paga	105 814,72€
Saldo de Capital	-105 814,72€
Receita Total cobrada	913 766,30 €
Despesa Total paga *	920 016,99 €
Saldo da gerência anterior	49 192,88 €
Saldo Orçamental	42 942,19 €

OPERAÇÕES DE TESOURARIA

As Operações de Tesouraria não fazem parte do orçamento, referem-se aos valores recebidos de terceiros e que serão pagos pela autarquia, servindo esta como intermediário obrigatório. O mapa seguinte reflete todas as operações efetuadas durante o presente exercício.

Operações de Te souraria	Saldo Gerência Anterior	Movimento Débito	Movimento Crédito	Saldo para a Gerência Seguinte
	0.00 €	2 438 .00 €	2 438,00 €	0€



SALDO PARA A GERÊNCIA SEGUINTE

O saldo a transitar para a gerência seguinte é de 42 942,19 €, que se decompõe em 42 942,19€ de saldo de operações orçamentais e 0,00 € de saldo de operações de tesouraria.

DESCRIÇÃO	Montante
Saldo Orçamental	42 942,19 €
Saldo Operações de tesouraria	0,00 €
Saldo para a Gerência Seguinte	42 942,19

RECEITA

As receitas podem ser divididas em dois grandes grupos:

- Receitas próprias, que englobam os recursos financeiros que as freguesias podem arrecadar ao abrigo do Regime Financeiro das Autarquias Locais e Entidades Intermunicipais (artigo 23.º da Lei 73/2013, de 03 de setembro), nomeadamente: a cobrança de impostos, taxas, multas e outras penalidades e o produto da venda de bens e serviços correntes;
- Transferências, que podem assumir uma natureza corrente ou de capital e que por norma referem-se a rendimentos de transações que não envolvem uma contraprestação direta por parte da autarquia.

Estando a concretização da autonomia financeira das autarquias locais necessariamente dependente dos meios colocados ao seu dispor, para prossecução dos fins próprios, será relevante referir que os resultados da execução orçamental ainda estão muito dependentes das verbas transferidas diretamente do Orçamento de Estado.

A estrutura da execução da receita, no ano de 2024, encontra-se representada no quadro seguinte, permitindo uma avaliação da receita, não só através da análise ao grau de execução orçamental dos diferentes capítulos, assim como do peso de cada capítulo na receita global arrecadada pela autarquia

ANALISE ORÇAMENTAL DA RECEITA

Da análise ao quadro, é possível observar que a receita é constituída, maioritariamente, por Transferências Correntes (58,00%) e por Venda de bens e serviços correntes, que representam 33,82% da receita total arrecadada.

O desempenho orçamental da receita total registou no exercício uma boa execução face ao previsional, apresentando um grau de execução de 98,62% (incluindo na análise o efeito do saldo da gerência anterior).

Descrição		Orçamento Receita	Receita Cobrada	Grau de Execução	Peso (%)
Receita Corrente	Impostos Diretos	25 000,00 €	21 536,36 €	86,15%	2,24%
	Impostos Indiretos	0,00 €	0,00 €		0,00%
	Taxas, Multas e Outras Penalidades	7 000,00 €	1 797,30 €	25,68%	0,20%
	Rendimentos da Propriedade	0,00 €	0,00 €	0,00%	0,00%
	Transferências Correntes	624 195,78 €	558 499,60 €	89,48%	58,00%
	Vendas de Bens/Serv. Correntes	259 999,98 €	325 690,59 €	125,27%	33,82%
	Outras Receitas Correntes	10 000,00 €	6 242,45 €	62,42%	0,63%
Receita Corrente		926 195,76 €	913 766,30 €	90,30%	94,89%
Receita de Capital	Vendas de Bens de Investimento	0,00 €	0,00 €	0,00%	0,00%
	Transferências Capital	1 000,00 €	0,00 €	0,00%	0,00%
	Ativos Financeiros	0,00 €	0,00 €		0,00%
	Passivos Financeiros	0,00 €	0,00 €		0,00%
	Outras Receitas Capital	0,00 €	0,00 €	0,00%	0,00%
Receita de Capital		1 000,00 €	0,00 €	0,00%	0,00%
	Reposições não abatidas nos pagamentos	0,00 €	0,00 €		0,00%
	Saldo da gerência anterior	49 192,88 €	49 192,88 €	100,00%	5,11%
	Outras Receitas	49 192,88 €	49 192,88 €	100,00%	5,11%
Total da Receita + Saldo Inicial		976 388,64 €	962 959,18 €	98,62%	100,00%

ESTRUTURA DA RECEITA

A rubrica em destaque na receita corrente é a Transferências correntes cujo montante de receita cobrada atingiu os 558 449,60 euros, com uma taxa de execução de 89,48%.

A receita de capital cobrada, não existiu, em virtude não ter existido qualquer protocolo/contrato escrito com obra definida e montante atribuído para o efeito. Vendas de bens e serviços é a rubrica em destaque neste grupo, atingindo os 325 690,59 euros, relativo à alimentação, prolongamentos, lanches e transportes nas escolas, com uma taxa de execução de 125,27%

	2024	%
Receitas Correntes	913 766,30 €	94,89%
Receitas de Capital	0,00 €	0,00%
Outras Receitas	49 192,88 €	5,11%
Total	860 241,36 €	

A rúbrica “outras receitas” ou saldo gerência anterior, apresenta nesta execução um montante de 49 192,88 euros, representando 5,11% da receita total. No ano a receita corrente representa uma percentagem de 94,89%.

ESTRUTURA DA RECEITA CORRENTE

A Receita Corrente neste exercício ascende a 913 766,30 euros, sendo a rúbrica transferências e subsídios aquela que apresenta maior relevância nominal e percentual.

	2024	%
Receitas Correntes	913 766,30 €	
R1 Receita fiscal	21 563,36 €	2,24%
R2 Contribuições para sistemas de proteção social e subsistemas	- €	0,00%
R3 Taxas, multas e outras penalidades	1 797,30 €	0,20%
R4 Rendimentos de propriedade	- €	0,00%
R5 Transferências e subsídios correntes	558 499,60 €	58,00%
R6 Venda de bens e serviços	325 690,59 €	33,82%
R7 Outras receitas correntes	6 242,45 €	0,63%

01.	Impostos diretos	SNC-AP Rúbrica R1	Montante	21 563,36 €
-----	------------------	-------------------	----------	-------------

Neste capítulo serão contabilizados os impostos diretos estabelecidos na Lei das Finanças Locais para as Freguesias, designadamente o imposto municipal sobre imóveis, sobre os prédios rústicos do imposto municipal sobre imóveis e sobre os prédios urbanos.

SNC-AP	Rubrica Classificação Económica	Orçamento	Executado
R1 Receita fiscal		25 000,00 €	21 563,36 €
	0102 - Impostos directos	25 000,00 €	21 563,36 €
	0202 - Impostos indirectos	- €	- €

04.	Taxas, multas e outras penalidades	Montante	1 797,30 €
	SNC-AP Rúbrica R3		

Neste capítulo serão contabilizadas as taxas específicas das autarquias locais, nomeadamente as taxas relativas ao registo e licenciamento de cães e aos atestados.

SNC-AP	Rubrica Classificação Económica	Orçamento	Executado
R3 Taxas, multas e outras penalidades		7 000,00 €	1 797,30 €
	0401 - Taxas	7 000,00 €	1 797,30 €
	0402 - Multas e outras penalidades	0,00 €	- €

06.	Transferências correntes	Montante	558 499,60 €
	SNC-AP Rúbrica R5		

Este capítulo contabiliza os recursos financeiros auferidos sem qualquer contrapartida, destinados ao financiamento de despesas correntes ou sem afetação preestabelecida.

A rubrica 06.03.01.04 contempla a verba relativa ao Fundo Financiamento das Freguesias prevista em Orçamento de Estado.

A rubrica 06.03.01.05 engloba a verba respeitante às transferências da DGAL para participar os encargos previstos no art. 38.º, n.º 8 da Lei n.º 73/2013 de 3 de setembro e de acordo com a Lei n.º 11/96, de 18 de abril.

A rubrica 06.03.01.06 engloba a verba relativa à transferência de Competências prevista na Lei n.º 50/2018 de 16 de agosto.

A Rubrica 06.03.07 engloba transferências da DGAL – Eleitos locais, tempo inteiro.

A rubrica 06.05.01 compreende as receitas provenientes do Município e IAFP- (Cantinas, CEI), em especial as previstas na delegação de competências e nos acordos de execução.

SNC-AP	Rubrica Classificação Económica	Orçamento	Executado
R5 Transferências e subsídios correntes		624 195,78 €	558 499,60 €
	0601 - Sociedades e quase-sociedades não financeiras	0,00 €	- €
	0603 - Administração Central	509 195,78 €	511 184,92 €
	0605 - Administração local	115 000,00 €	47 314,68 €
	0606 - Segurança social	0,00 €	- €
	0607 - Instituições sem fins lucrativos	0,00 €	- €
	0608 - Famílias	0,00 €	- €
07.	Venda de bens e serviços correntes	Montante	325 690,59 €
	SNC-AP Rúbrica R6		

Neste Capítulo incluem-se, na generalidade, as receitas quer com o produto da venda dos bens, inventariados ou não, que inicialmente não tenham sido classificados como bens de capital ou de investimento, quer ainda com os recebimentos de prestação de serviços.

SNC-AP	Rubrica Classificação Económica	Orçamento	Executado
R6	Venda de bens e serviços	259 999,98 €	325 690,59 €
	0701 - Venda de bens	0,00 €	0,00 €
	0702 – Serviços	259 999,98 €	325 690,59 €
	070208 - Serviços Sociais	220 000,00 €	297 345,59 €
	070209 - Cemiterios	39 999,88 €	28 345,00 €
	0703 - Rendas	- €	- €

08.	Outras Receitas Correntes	Montante	6 242,45 €
	SNC-AP Rúbrica R7		

Inclui as receitas não tipificadas nos capítulos anteriores da receita corrente.

Compreende as receitas cobradas e que não estão tipificadas em artigo próprio deste grupo, como sejam as resultantes das indemnizações por deterioração, roubo e extravio de bens patrimoniais, a indemnização de estragos provocados por outrém em viaturas ou em quaisquer outros equipamentos pertencentes às entidades e as recuperações de IVA.

SNC-AP	Rubrica Classificação Económica	Orçamento Final	Executado
R7	Outras receitas correntes	10 000,00 €	6 242,95 €
	0801 - Outras	10 000,00€	6 242,95 €
	0802 - Subsídios	- €	- €

Receitas de Capital

A Receita Capital neste exercício não existiu, em virtude não terem sido celebrados protocolos para obras e/ou outros investimentos/património da freguesia.

Outras Receitas

Em relação à rubrica “Outras Receitas” destacamos a utilização do saldo de gerência anterior no montante de 49 192,88 €.

ESTRUTURA DA RECEITA DE CAPITAL

16.	Saldo da gerência anterior	Montante	49 192,88 €
	SNC-AP Rúbrica R14		

O saldo da gerência anterior no montante de 49 192,88 euros, foi cabimentado na totalidade no presente exercício.

DESPESA

A despesa global foi de 811 048,48 euros. O Quadro abaixo resume na ótica da classificação económica, o total da despesa orçamental contabilizada, comparando os valores previstos com os realmente pagos

ESTRUTURA E EXECUÇÃO ORÇAMENTAL DA DESPESA POR CLASSIFICAÇÃO ECONÓMICA

Descrição		Orçamento Despesa	Despesa Realizada	Grau de Execução	Peso (%)
Despesa Corrente	Despesas com o pessoal	345 830,00 €	333 284,28 €	92,87%	35,69%
	Aquisição de bens e Serviços	493 350,00 €	471 069,07 €	90,66%	50,44%
	Juros e outros encargos	0,00 €	0,00 €	0,00%	0,00%
	Transferencias correntes	20 000 €	19 490,19 €	97,45%	2,09%
	Subsídios	0,00 €	0,00 €	0,00%	0,00%
	Outras despesas Correntes	5 545,76 €	4 222,19 €	72,27%	0,45%
Total de Despesa Corrente		864 725,76 €	828 065,73 €	91,58 %	88,67%
Despesa de Capital	Aquisição de bens de capital	76 592,88 €	70 752,76 €	92,38%	7,58%
	Transferências de Capital	0,00 €	0,00 €		0,00%
	Activos Financeiros	0,00 €	0,00 €		0,00%
	Passivos Financeiros	35 070 €	35 061,96 €	99,98%	3,75%
	Outras Despesas Capital	0,00 €	0,00 €		0,00%
	Total de Despesa Capital		111 662,88 €	105 814,72 €	94,76%
Total da Despesa		976 388,64 €	933 880,45 €	91,94%	100,00%

No ano de 2024, revelaram-se como agrupamentos de maior peso estrutural: as Despesas com pessoal 35,69% e a Aquisição de bens e serviços que representa 50,44% da despesa total realizada.

Da análise ao quadro anterior verifica-se que a despesa total realizada apresentou um grau de execução de 91,94%, dos quais 88,67% destinaram-se ao pagamento de despesas de natureza

corrente. O remanescente 11,33% foi aplicado no financiamento do investimento, o qual atingiu no ano de 2024 um volume executado de, aproximadamente 105 814,72 euros.

Destacamos uma poupança na despesa corrente orçamentada de 104 814,72 euros, bem como aposta em despesa de capital para melhoramentos na freguesia.

ESTRUTURA DA DESPESA

	2024	%
Despesa corrente	828 065,73 €	88,67%
Despesa de capital	105 814,72 €	11,33%
Total	933 880,45 €	

A despesa corrente apresenta nesta execução um montante de 828 mil euros, representando 88,67% da despesa total, enquanto a despesa de capital representa 11,33%.



Gráfico 3 - Estrutura da Despesa

Evolução da Despesa

No quadro seguinte encontra-se registada a evolução da despesa corrente paga, nos anos 2023 e 2024. Comparativamente verificou-se um aumento global de 16,72%. De salientar que a rubrica Despesas com pessoal até diminuiu, a aquisição de bens e serviços apresentou um aumento no seu peso percentual total, devido à inflação de preços no mercado em 2024.

EVOLUÇÃO DA DESPESA CORRENTE

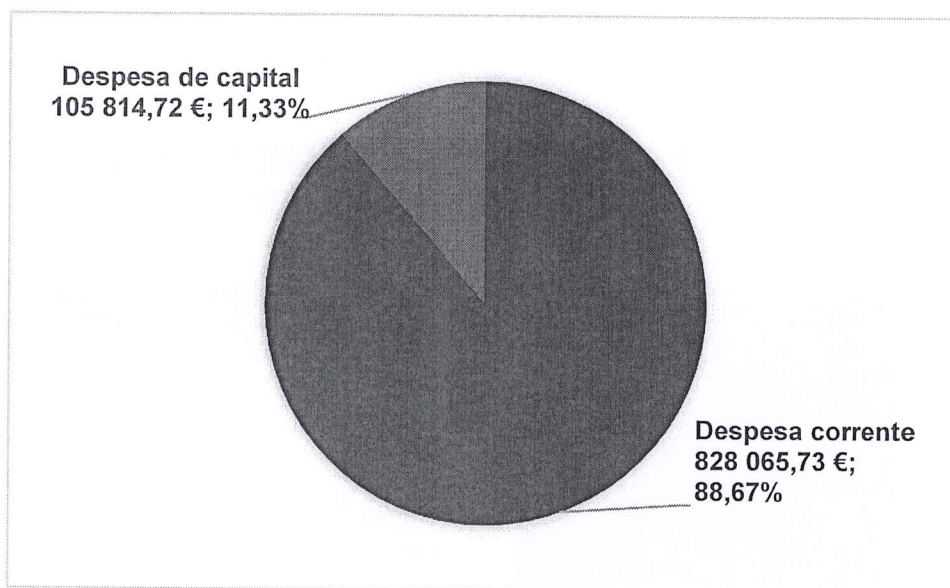
	2023	%	2024	%
Despesas Correntes	709 439,56 €		828 065,73 €	
Despesas com o pessoal	352 456,24 €	49,68%	333 284,28 €	40,25%
Aquisição de bens e serviços	337 930,99 €	47,63%	471 069,07 €	56,89%
Transferências correntes	15 000,00 €	2,11%	19 490,19 €	2,35%
Outras despesas correntes	4 052,33 €	0,57%	4 222,19 €	0,51%
Total / Variação				16,72%

Despesa de capital paga ascendeu em 2024 a cerca de 105 mil euros, em 2023 aquele valor fixou-se nos 101 mil euros, originando assim um acréscimo de 4,14%.

EVOLUÇÃO DA DESPESA DE CAPITAL

	2023	%	2024	%
Despesas de Capital	101 608,92 €		105 814,72 €	
Aquisição de bens de capital	101 608,92 €	100,00%	105 814,72 €	100,00%
Transferências de capital	- €	0,00%	- €	0,00%
Activos financeiros	- €	0,00%	- €	0,00%
Passivos financeiros	- €	0,00%	- €	0,00%
Outras despesas de capital	- €	0,00%	- €	0,00%
Total / Variação				4,14%

Em termos de despesa efetivamente assumida, os compromissos anuais assumidos no período ascenderam a 105 814,72 €.

Despesa Corrente



Gráfico 4 - Estrutura da Despesa corrente paga

A despesa Corrente neste exercício ascende a 828 mil euros, sendo a rúbrica do Pessoal e Aquisição de bens e serviços aquelas que apresentam maior relevância nominal.

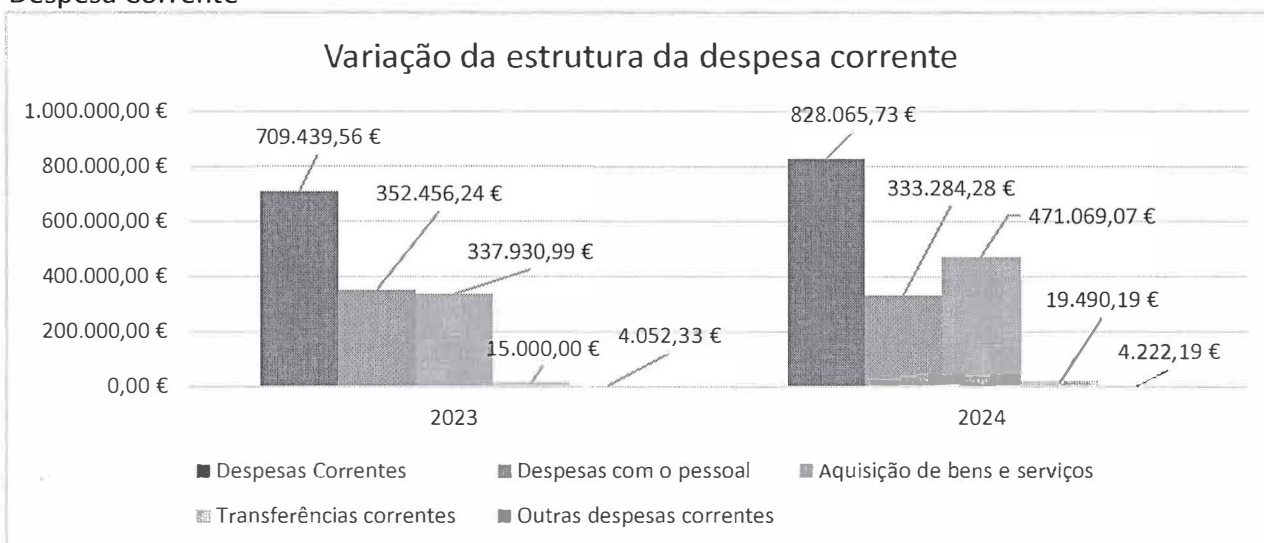

01	Pessoal	SNC-AP Rúbrica D1	Montante	333 284,28 €
----	---------	-------------------	----------	--------------

Neste capítulo devem considerar-se todas as espécies de remunerações principais, de abonos acessórios e de compensações que, necessariamente, requeiram processamento nominalmente individualizado e que, de forma transitória ou permanente, sejam satisfeitos pela autarquia local, tanto aos seus funcionários e agentes como aos indivíduos que, embora não tendo essa qualidade, prestem, contudo, serviço à autarquia nos estritos termos de contratos a termo, em regime de tarefa ou de avença.

As despesas com pessoal constituídas pelo somatório de 3 subagrupamentos de despesa: - remunerações certas e permanentes; abonos variáveis ou eventuais e encargos com a segurança social.

SNC-AP	Rubrica Classificação Económica	Orçamento	Executado
D1	Despesas com o pessoal	345 830,00 €	333 284,28 €
	0101 - Remunerações certas e permanentes	291 100,00 €	280 549,45 €
	0102 - Abonos variáveis ou eventuais	1 150,00 €	852,28 €
	0103 - Segurança social	53 580,00 €	51 882,65 €

02	Aquisição de bens e serviços correntes	SNC-AP Rúbrica D2	Montante	471 069,07 €
----	--	-------------------	----------	--------------

O agrupamento das aquisições de bens e serviços compreende por um lado as despesas de funcionamento necessárias para o exercício da atividade normal da autarquia, assim como todos os fornecimentos para a prossecução das competências que lhe foram delegadas.

SNC-AP	Rubrica Classificação Económica	Orçamento inicial	Executado
D2	Aquisição de bens e serviços	493 350,00 €	471 069,07 €
	0201 - Aquisição de bens	383 925,00 €	369 786,33 €
	020101 - Matérias-primas e subsidiárias	0,00 €	0,00 €
	020102 - Combustíveis e lubrificantes	39 000,00 €	30 988,97 €
	020104 - Limpeza e higiene	29 000,00 €	28 329,54 €
	020105 - Alimentação - Refeições confeccionadas	13 000,00 €	11 448,41 €
	020106- Alimentação – Generos Alimenticios	243 654,00 €	243 122,90 €
	020107 - Vestuário e artigos pessoais	1 080,00 €	1 075,14 €
	020108 - Material de escritório	2 000,00 €	1 754,26 €

020109 - Produtos químicos e farmacêuticos	1 000,00 €	801,88 €
020115 - Prémios, condecorações e ofertas	2 500,00 €	1 871,04 €
020117 - Ferramentas e utensílios	4 500,00 €	4 318,51 €
020119 - Artigos honoríficos e de decoração	0,00 €	0,00 €
020120 - Material de educação, cultura e recreio	46 700,00 €	44 583,82 €
020121 - Outros bens	1 500,00 €	1 491,86 €
0202 - Aquisição de serviços	109 425,00 €	101 282,74 €
020201 - Encargos das instalações	20 000,00 €	19 345,05 €
020202 - Limpeza e higiene	50,00 €	00,00 €
020203 - Conservação de bens	38 500,00 €	38 302,19 €
020209 - Comunicações	5 350,00 €	4 830,37 €
020210 - Transportes	16 000,00 €	12 498,39 €
020211 - Representação dos serviços	0,00 €	0,00 €
020212 - Seguros	6 500,00 €	6 272,19 €
020213 - Deslocações e estadas	0,00 €	0,00 €
020214 - Estudos, pareceres, projectos e consulta	12 500,00 €	12 319,73 €
020215 - Formação	0,00 €	0,00 €
020216 - Seminários, exposições e similares	500,00 €	495,80 €
020217 - Publicidade	2 500,00 €	376,87 €
020218 - Vigilância e segurança	0,00 €	0,00 €
020219 - Assistência técnica	4 125,00 €	3 745,81 €
020220 - Outros trabalhos especializados	2 500,00 €	2 418,86 €
020224 - Encargos de cobrança de receitas	600,00 €	417,97 €
020225 - Outros serviços	300,00 €	259,51 €

04.	Transferência correntes	Montante	19 490,19 €
	SNC-AP Rúbrica D4		

Neste capítulo são contabilizadas as importâncias a entregar a quaisquer organismos ou entidades para financiar despesas correntes tais como o apoio às atividades desenvolvidas pelas Instituições de Solidariedade Social, de Cultura, Recreio e Desporto, através da celebração de protocolos.

Os apoios em epígrafe tendo, embora, a natureza de transferências correntes, revestem-se, contudo, de características especiais que, sob o aspeto económico, recomendam uma identificação à parte daquelas. Consideram-se «Subsídios» os fluxos financeiros não reembolsáveis.

SNC-AP	Rubrica Classificação Económica	Orçamento	Executado
D4	Transferências e subsídios correntes	20 000,00 €	19 490,19 €
	0407 - Instituições sem fins lucrativos	20 000,00 €	19 490,19 €

06.	Outras despesas correntes		
	SNC-AP Rúbrica D5	Montante	4 222,19 €

Esta é uma rubrica económica com uma função meramente residual, onde se registará todas as despesas correntes não previstas nos outros classificadores.

SNC-AP	Rubrica Classificação Económica	Orçamento	Executado
D5	Outras despesas correntes	5 545,76 €	4 222,19 €
	0602 - Diversas	5 545,76 €	4 222,19 €
		- €	- €

Despesa de Capital

A despesa de capital neste exercício ascende a 105 mil euros.

ESTRUTURA DA DESPESA DE CAPITAL

	2024	%
Despesas de Capital		
D6 Aquisição de bens de capital	105 814,72 €	100,00%
D7 Transferência e subsídios de capital	- €	0,00%
D8 Outras despesas de capital	- €	0,00%
D9 Despesa com ativos financeiros	- €	0,00%
D10 Despesa com passivos financeiros	- €	0,00%
Total / Variação	105 814,72 €	

07.	Aquisições de bens de Capital	Valor Orçamentado	Realizado
	SNC-AP Rúbrica D6	111 662,88 €	105 814,72 €

Esta rubrica económica compreende, exclusivamente, as despesas com a aquisição (e também as grandes reparações) dos bens que contribuam para a formação de «capital fixo», isto é, os bens duradouros utilizados, pelo menos, durante um ano, na produção de bens ou serviços, sem que dessa utilização resulte alteração significativa da sua estrutura técnica (máquinas, equipamentos, material de transporte, edifícios, outras construções, etc.).

De referenciar o pagamento de 35 061,96 euros relativo a valores de anos anteriores, ou seja passivo financeiro.

Esta rubrica encontra-se mais desenvolvida no Plano Plurianual de Investimentos.

O Plano Plurianual de Investimentos tem um horizonte móvel de 4 anos e inclui todos os projetos a realizar no âmbito dos objetivos estabelecidos pela Autarquia e explicita a respetiva previsão de despesa. O conteúdo do Plano Plurianual de Investimentos, atendendo ao enquadramento legal estabelecido, reporta apenas aos projetos/ações financiados por despesas de investimento (07 – Aquisição de Bens de Capital).

SNC-AP	Rubrica Classificação Económica	Orçamento	Executado
D6 Aquisição de bens de capital		111 662,88 €	105 814,72 €
	0701 - Investimentos	76 592,88 €	70 752,76 €
	070101- Terrenos	0,00 €	0,00 €
	070102 - Habitações	0,00 €	0,00 €
	070103 - Edifícios	2 000,00 €	1 487,94 €
	070104 - Construções diversas	69 592,88 €	64 836,85 €
	07010401 - Viadutos, arruamentos e obras complementares	51 442,88 €	47 173,05 €
	07010404 - Iluminação pública	0,00 €	- €
	07010405 - Parques e jardins	4 650,00 €	4 600,00 €
	07010406 - Instalações desportivas e recreativas	0,00 €	- €
	07010408 - Viação rural	0,00 €	- €
	07010409 - Sinalização e trânsito	0,00 €	- €
	07010412 - Cemitérios	13 500,00 €	13 063,80 €
	07010413 - Outros	0,00 €	- €
	070106 - Equipamento transporte	400,00 €	357,42 €
	070108 - Software informático	0,00 €	0,00 €
	070109 - Equipamento administrativo	500,00 €	55,43 €
	070110 - Equipamento básico	0,00 €	- €
	070111 - Ferramentas e utensílios	4 100,00 €	4 015,07 €
	070115 - Outros investimentos	0,00 €	- €
	0702 - Locação financeira		

10.	Passivo Financeiro	Valor Orçamentado	Realizado
	SNC-AP Rubrica D10	35 070,00 €	35 061,96 €



Prestação de Contas

Alterações ao Plano Plurianual de Investimentos

Gerência de 2024-01-01 a 2024-12-31

Assinaturas	
Contabilista	Em <u>10</u> de <u>maio</u> de <u>2025</u>
Órgão Deliberativo	Em ___ de ___ de ___
Órgão Executivo	Em <u>10</u> de <u>maio</u> de <u>2025</u>
<u>Carlos Leão Barbosa</u>	
<u>Paulo Augusto de Sousa Paul</u>	
<u>José Estêvão Fernandes Le Bonica</u>	
<u>Marcia de Lourdes Vieira Gomes</u>	
<u>José Antónino Melo Campos</u>	



Prestação de Contas

Alterações Orçamentais da Despesa

Gerência de 2024-01-01 a 2024-12-31

Despesa

Rubrica	Tipo	Alterações orçamentais					Observações
		Dotações iniciais	Inscrições / reforços	Diminuições / anulações	Créditos especiais	Dotações Corrigidas	
D1.1	P	315 000,00	0,00	23 900,00	0,00	291 100,00	
D1.2	P	2 050,00	0,00	900,00	0,00	1 150,00	
D1.3	P	67 350,00	0,00	13 770,00	0,00	53 580,00	
D2	P	417 600,00	75 750,00	0,00	0,00	493 350,00	
D5	P	5 945,76	0,00	400,00	0,00	5 545,76	
D6	P/M	48 250,00	28 342,88	0,00	0,00	76 592,88	
D10	P	51 000,00	0,00	15 930,00	0,00	35 070,00	
Total		907195,76	104 092,88	54 900,00	0,00	956388,64	



Prestação de Contas

Alterações Orçamentais da Despesa

Gerência de 2024-01-01 a 2024-12-31

Assinaturas	
Contabilista	Em ___ de ___ de ___

Órgão Executivo	Em 10 de março de 2025
Carlos Leão Barbosa	
Cláudia Assunção de Sousa	
Jocelyne Antunes Ferreira e Barros	
Yvone de Lurdes Vieira Gomes	
José Antenorino Melo Gomes	
Órgão Deliberativo	Em ___ de ___ de ___



Prestação de Contas

Alterações Orçamentais da Receita

Gerência de 2024-01-01 a 2024-12-31

Receita

Rubrica	Tipo	Alterações orçamentais					Observações
		Previsões iniciais	Inscrições / reforços	Diminuições / anulações	Créditos especiais	Previsões Corrigidas	
R14	M	0,00	49 192,88	0,00	0,00	49 192,88	
	Totais	0,00	49 192,88	0,00	0,00	49 192,88	



Prestação de Contas

Alterações Orçamentais da Receita

Gerência de 2024-01-01 a 2024-12-31

Assinaturas	
Contabilista	Em ___ de ___ de ___

Órgão Executivo	Em <u>10</u> de <u>maio</u> de <u>2025</u>
<u>Carlos João Barbosa</u>	
<u>Alf. Ferrão de Sil. Rod.</u>	
<u>João Pedro de Sousa</u>	
<u>Marcelo de Sousa Vieira Gomes</u>	
<u>João Antão de Melo Gomes</u>	
Órgão Deliberativo	Em ___ de ___ de ___



Prestação de Contas

Contratação Administrativa - Adjudicações por Tipo de Procedimento

Gerência de 2024-01-01 a 2024-12-31

Adjudicações por tipo de procedimento

Tipo de contrato	Concurso público		Concurso limitado por prévia qualificação		Procedimento de negociação		Diálogo concorrencial		Ajuste direto		Consulta prévia		Parceria para a inovação		Contratação Excluída		Total	
	Nº dos contr.	Preço contratual	Nº dos contr.	Preço contratual	Nº dos contr.	Preço contratual	Nº dos contr.	Preço contratual	Nº dos contr.	Preço contratual	Nº dos contr.	Preço contratual	Nº dos contr.	Preço contratual	Nº dos contr.	Preço contratual	Nº dos contr.	Valor
	[1]	[2]	[3]	[4]	[5]	[6]	[7]	[8]	[9]	[10]	[11]	[12]	[13]	[14]	[15]	[16]	[17]	[18]
Locação financeira	0	0,00	0	0,00	0	0,00	0	0,00	0	0,00	0	0,00	0	0,00	0	0,00	0	0,00
Locação de bens	0	0,00	0	0,00	0	0,00	0	0,00	0	0,00	0	0,00	0	0,00	0	0,00	0	0,00
Aquisição de imóvel	0	0,00	0	0,00	0	0,00	0	0,00	0	0,00	0	0,00	0	0,00	0	0,00	0	0,00
Empreitada de obras públicas	0	0,00	0	0,00	0	0,00	0	0,00	0	0,00	0	0,00	0	0,00	0	0,00	0	0,00
Aquisição de bens	0	0,00	0	0,00	0	0,00	0	0,00	5	13 134,05	0	0,00	0	0,00	0	0,00	5	13 134,05
Aquisição de serviços	0	0,00	0	0,00	0	0,00	0	0,00	58	237 244,82	0	0,00	0	0,00	0	0,00	58	237 244,82
Concessão de obras públicas	0	0,00	0	0,00	0	0,00	0	0,00	0	0,00	0	0,00	0	0,00	0	0,00	0	0,00
Aquisição de imóvel - contrato promessa	0	0,00	0	0,00	0	0,00	0	0,00	0	0,00	0	0,00	0	0,00	0	0,00	0	0,00
Prestação de serviços ao abrigo de Acordo Quadro	0	0,00	0	0,00	0	0,00	0	0,00	0	0,00	0	0,00	0	0,00	0	0,00	0	0,00
Fornecimento de bens ao abrigo de Acordo Quadro	0	0,00	0	0,00	0	0,00	0	0,00	0	0,00	0	0,00	0	0,00	0	0,00	0	0,00
Empreitada ao abrigo de Acordo Quadro	0	0,00	0	0,00	0	0,00	0	0,00	0	0,00	0	0,00	0	0,00	0	0,00	0	0,00
Concessão de serviços públicos	0	0,00	0	0,00	0	0,00	0	0,00	0	0,00	0	0,00	0	0,00	0	0,00	0	0,00
Aquisição de trabalhos de conceção e de serviços	0	0,00	0	0,00	0	0,00	0	0,00	0	0,00	0	0,00	0	0,00	0	0,00	0	0,00
Outras aquisições patrimoniais	0	0,00	0	0,00	0	0,00	0	0,00	0	0,00	0	0,00	0	0,00	0	0,00	0	0,00
Outro	0	0,00	0	0,00	0	0,00	0	0,00	84	360 280,34	0	0,00	0	0,00	0	0,00	84	360 280,34



Prestação de Contas

Contratação Administrativa - Adjudicações por Tipo de Procedimento

Gerência de 2024-01-01 a 2024-12-31

Assinaturas	
Contabilista	Órgão Deliberativo
Em ___ de ___ de ___	Em ___ de ___ de ___
_____	_____
_____	_____
Órgão Executivo	
Em 10 de Janeiro de 2025	
Carlos João Barbosa	
Em nome de s.d. - R. L.	
José António Pereira Coimbras	
Mania de J. de S. Vieira Gomes	
José António Melo Gomes	



Prestação de Contas

Contratação Administrativa - Situação dos Contratos

Gerência de 2024-01-01 a 2024-12-31

Entidade		Contrato								Visto do Tribunal de Contas		MECP Lei n.º 30/2021	Contratos Adicionais	Contratos COVID-19	
Designação	NIPC	Tipo	ID	Objeto	Data	Valor do contrato (€)	Preço contratual (€)	Prazo de Execução	Início de Execução (fiscal)	Procedimento de contratação	Núm. do registo	Data	S/N	S/N	S/N
8 TO 8 LDA.	517980347	Outro	7608		10/10/2024	335,09	335,09	27/12/2024	10/10/2024	Ajuste Direto Simplificado			Não	Não	Não
ABREU CASH, SA	503282529	Outro	6238		11/03/2024	3 725,43	3 725,43	27/12/2024	11/03/2024	Ajuste Direto Simplificado			Não	Não	Não
ADÃO GOMES RODRIGUES	133382397	Aquisição de serviços	7518		16/12/2024	1 500,00	1 500,00	16/12/2024	16/12/2024	Ajuste Direto Simplificado			Não	Não	Não
AFONSO MIGUEL DA SILVA RIBEIRO	285990845	Outro	6097		08/02/2024	40,88	40,88	08/02/2024	08/02/2024	Ajuste Direto Simplificado			Não	Não	Não
Albano Magalhães, Lda	501327991	Outro	6030		31/01/2024	1 578,09	1 578,09	05/12/2024	31/01/2024	Ajuste Direto Simplificado			Não	Não	Não
ALFREDO MANUEL DE JESUS CORREIA - SERRALHARIA CÍVIL	206722206	Aquisição de serviços	6619		29/05/2024	176,00	176,00	29/05/2024	29/05/2024	Ajuste Direto Simplificado			Não	Não	Não
ALP DOÇURAS, LDA.	515456764	Outro	5952		17/01/2024	1 056,31	1 056,31	20/12/2024	17/01/2024	Ajuste Direto Simplificado			Não	Não	Não
ÁLVARO JESUS SANTOS - TRANSPORTES, LDA.	504469592	Outro	6054		05/02/2024	586,05	586,05	07/08/2024	05/02/2024	Ajuste Direto Simplificado			Não	Não	Não
Ana Carolina Ferreira Pereira	298380455	Outro	5972		17/01/2024	41,36	41,36	17/01/2024	17/01/2024	Ajuste Direto Simplificado			Não	Não	Não
ANA CAROLINA OLIVEIRA MELO	280515413	Outro	6990		26/08/2024	32,00	32,00	26/08/2024	26/08/2024	Ajuste Direto Simplificado			Não	Não	Não
ANAFRE - Associação Nacional de Freguesias	502176482	Outro	7506		09/12/2024	1 461,34	1 461,34	09/12/2024	09/12/2024	Ajuste Direto Simplificado			Não	Não	Não
ANTÓNIO PRATA DE MELO, ENG. ELECTROTÉCNICA, LDA.	510471684	Outro	6262		20/03/2024	153,91	153,91	27/05/2024	20/03/2024	Ajuste Direto Simplificado			Não	Não	Não
ARGUMENTOS TROPICAIS - COMÉRCIO PROD AGRÍCOLAS UNIP, LDA.	514458674	Outro	6875		23/07/2024	265,50	265,50	23/07/2024	23/07/2024	Ajuste Direto Simplificado			Não	Não	Não
Ascendi - O&M -	508677688	Outro	6114		14/02/2024	75,81	75,81	13/08/2024	14/02/2024	Ajuste Direto Simplificado			Não	Não	Não
AURORA SOARES MOREIRA	180262513	Outro	7616		28/06/2024	5 440,00	5 440,00	27/12/2024	28/06/2024	Ajuste Direto Simplificado			Não	Não	Não
AUTO 1º DEZEMBRO, LDA	503046710	Aquisição de serviços	6006		23/01/2024	18 291,08	18 291,08	16/12/2024	23/01/2024	Ajuste Direto Simplificado			Não	Não	Não

Entidade		Contrato								Visto do Tribunal de Contas		MECP Lei n.º 30/2021	Contratos Adicionais	Contratos COVID-19	
Designação	NIPC	Tipo	ID	Objeto	Data	Valor do contrato (€)	Preço contratual (€)	Prazo de Execução	Início de Execução (fiscal)	Procedimento de contratação	Núm. do registo	Data	S/N	S/N	S/N
AUTO TRANSPORTES BACALHAU & CRAVO, LDA.	508645581	Aquisição de serviços	6384	15/04/2024	307,50	307,50	15/04/2024	15/04/2024	Ajuste Direto Simplificado				Não	Não	Não
AUTOGLASS - VIDROS PARA VIATURAS, LDA	502831243	Aquisição de serviços	6244	05/02/2024	611,67	611,67	13/03/2024	05/02/2024	Ajuste Direto Simplificado				Não	Não	Não
BETAFIEL - ARTEFACTOS DE BETÃO DE PENAFIEL	500782016	Outro	6050	03/01/2024	1 765,37	1 765,37	24/07/2024	03/01/2024	Ajuste Direto Simplificado				Não	Não	Não
Caixa Geral de Depósitos	500960046	Aquisição de serviços	6992	02/01/2024	640,85	640,85	27/12/2024	02/01/2024	Ajuste Direto Simplificado				Não	Não	Não
CAMBOTAS & BIELAS, LDA.	504100718	Aquisição de serviços	6042	31/01/2024	12 357,23	12 357,23	27/12/2024	31/01/2024	Ajuste Direto Simplificado				Não	Não	Não
CARLA ALEXANDRA PINTO MOREIRA	193618052	Aquisição de serviços	15	01/01/2024	114,53	114,53	01/01/2024	01/01/2024	Ajuste Direto Simplificado				Não	Não	Não
CARLOS PESTANA, LDA	504801040	Aquisição de serviços	6033	31/01/2024	994,50	994,50	27/12/2024	31/01/2024	Ajuste Direto Simplificado				Não	Não	Não
CARTÓRIO NOTARIAL - ADELAIDE MONTERROSO FREIXO	516037374	Aquisição de serviços	6154	21/02/2024	346,59	346,59	21/02/2024	21/02/2024	Ajuste Direto Simplificado				Não	Não	Não
CARTRACK PORTUGAL, SA	505464713	Aquisição de serviços	7444	08/11/2024	353,40	353,40	03/12/2024	08/11/2024	Ajuste Direto Simplificado				Não	Não	Não
CENTRO AGRÍCOLA PENAFIEL, LDA	500517800	Outro	6399	30/01/2024	1 471,92	1 471,92	05/09/2024	30/01/2024	Ajuste Direto Simplificado				Não	Não	Não
CIDÁLIA DA CONCEIÇÃO AZEVEDO FERNANDES	172252032	Outro	5930	03/01/2024	120,00	120,00	03/01/2024	03/01/2024	Ajuste Direto Simplificado				Não	Não	Não
CLARA BEATRIZ GOMES FERREIRA	284696013	Outro	6868	22/07/2024	8,76	8,76	22/07/2024	22/07/2024	Ajuste Direto Simplificado				Não	Não	Não
COMUNICAR PENAFIEL, LDA. - O IMEDIATO	508199190	Outro	6022	30/01/2024	253,87	253,87	20/12/2024	30/01/2024	Ajuste Direto Simplificado				Não	Não	Não
CONSTANTINO CABRAL COUTO	188556826	Aquisição de serviços	5933	03/01/2024	457,56	457,56	12/08/2024	03/01/2024	Ajuste Direto Simplificado				Não	Não	Não
CTT - Correios de Portugal, SA.	500077568	Outro	7378	27/03/2024	106,32	106,32	19/11/2024	27/03/2024	Ajuste Direto Simplificado				Não	Não	Não
EDILAGES, SA	508559871	Aquisição de serviços	6173	19/01/2024	21 000,00	21 000,00	30/07/2024	19/01/2024	Ajuste Direto Simplificado				Não	Não	Não
EDMILSON MOREIRA MENDONÇA	999999990	Outro	7476	29/11/2024	56,94	56,94	29/11/2024	29/11/2024	Ajuste Direto Simplificado				Não	Não	Não
EDP COMERCIAL - COMERCIALIZAÇÃO DE ENERGIA, S.A.	503504564	Aquisição de serviços	5955	17/01/2024	5 960,84	5 960,84	27/12/2024	17/01/2024	Ajuste Direto Simplificado				Não	Não	Não
EDUARDO CARLOS BAPTISTA MAGALHÃES DE SOUSA PEIXOTO	175848297	Aquisição de serviços	7578	18/12/2024	600,00	600,00	18/12/2024	18/12/2024	Ajuste Direto Simplificado				Não	Não	Não
EMANUEL TIAGO MAGALHÃES PINTO	220464979	Aquisição de serviços	58	01/01/2024	207,62	207,62	01/01/2024	01/01/2024	Ajuste Direto Simplificado				Não	Não	Não
Eminente Virtude - Unipessoal Lda	516492322	Outro	7022	30/08/2024	1 050,00	1 050,00	30/08/2024	30/08/2024	Ajuste Direto Simplificado				Não	Não	Não

Freguesia de Penafiel • 510833446

Trv António Guimarães, Apartado 37
4564-909 Penafiel
T: 255 711 647 • junta@freguesiadepenafiel.pt

+ Junias / app maisjuntas.pt/

017561016012024
Pág. 2

Entidade		Contrato								Visto do Tribunal de Contas	MECP Lei n.º 30/2021	Contratos Adicionais	Contratos COVID-19		
Designação	NIPC	Tipo	ID	Objeto	Data	Valor do contrato (€)	Preço contratual (€)	Prazo de Execução	Início de Execução (fiscal)	Procedimento de contratação	Núm. do registo	Data	S/N	S/N	S/N
Escavofiel - Escavações e Demolições, Lda	509013732	Aquisição de serviços	6443		24/04/2024	14 061,96	14 061,96	28/05/2024	24/04/2024	Ajuste Direto Simplificado			Não	Não	Não
Eugénio António da Cunha Rocha	133374521	Aquisição de serviços	6948		18/07/2024	1 279,20	1 279,20	13/08/2024	18/07/2024	Ajuste Direto Simplificado			Não	Não	Não
EUROPME	186924941	Aquisição de serviços	5992		18/01/2024	8 856,00	8 856,00	18/12/2024	18/01/2024	Ajuste Direto Simplificado			Não	Não	Não
EXTINALARMES	505710358	Aquisição de serviços	6884		29/07/2024	173,86	173,86	29/07/2024	29/07/2024	Ajuste Direto Simplificado			Não	Não	Não
Farmácia da Misericórdia	510567045	Outro	6078		05/02/2024	3 844,75	3 844,75	27/12/2024	05/02/2024	Ajuste Direto Simplificado			Não	Não	Não
FASTGRAFIC, LDA	513912894	Outro	7591		09/01/2024	12 293,18	12 293,18	20/12/2024	09/01/2024	Ajuste Direto Simplificado			Não	Não	Não
FERNANDO DE SOUSA MELO, LDA.	502157208	Outro	7051		06/09/2024	664,20	664,20	06/09/2024	06/09/2024	Ajuste Direto Simplificado			Não	Não	Não
Fidelidade - Companhia de Seguros, S.A.	999999990	Aquisição de serviços	5891		02/01/2024	14 408,24	14 408,24	31/12/2024	02/01/2024	Ajuste Direto Simplificado			Não	Não	Não
FUNÇÕES E CRITÉRIOS - UNIP. LDA.	514542527	Outro	6618		24/04/2024	4 991,92	4 991,92	28/06/2024	24/04/2024	Ajuste Direto Simplificado			Não	Não	Não
FUNDO MANEIO	999999990	Outro	5950		15/01/2024	4 538,02	4 538,02	11/12/2024	15/01/2024	Ajuste Direto Simplificado			Não	Não	Não
GADELHO DE CASTRO, SA - ZÉ DO PACHECO	513203524	Outro	7361		08/11/2024	185,45	185,45	08/11/2024	08/11/2024	Ajuste Direto Simplificado			Não	Não	Não
GADGETALERT, LDA	514372397	Aquisição de bens	6041		01/02/2024	723,80	723,80	01/02/2024	01/02/2024	Ajuste Direto Simplificado			Não	Não	Não
GASFIDELIS-INSTALAÇÕES DE GÁS, LDA	504101277	Outro	7646		01/01/2024	670,01	670,01	31/12/2024	01/01/2024	Ajuste Direto Simplificado			Não	Não	Não
GASFINO- COMERCIO DE COMBUSTIVEIS E REPRESENTAÇÕES, UNIPessoal LDA.	505483963	Aquisição de bens	6179		01/01/2024	3 661,00	3 661,00	27/12/2024	01/01/2024	Ajuste Direto Simplificado			Não	Não	Não
GEMEOS FERREIRA, S.A.	503166790	Outro	6008		24/01/2024	3 957,94	3 957,94	20/12/2024	24/01/2024	Ajuste Direto Simplificado			Não	Não	Não
GENUINE CONNECTION - UNIP LDA. - CARWAY - SISTEMA DE LOCALIZAÇÃO GPS	514484934	Aquisição de serviços	5929		03/01/2024	619,92	619,92	03/01/2024	03/01/2024	Ajuste Direto Simplificado			Não	Não	Não
GIOLA MOTTA SILVA RIGUEIRA	303409827	Outro	6818		08/07/2024	7,30	7,30	08/07/2024	08/07/2024	Ajuste Direto Simplificado			Não	Não	Não
GLOBALVIA, OPERESTRADAS XXI	508795737	Outro	7228		15/10/2024	43,86	43,86	09/12/2024	15/10/2024	Ajuste Direto Simplificado			Não	Não	Não
GRAND VISÃO - ANA PAULA ALVES AZEVEDO	178330604	Outro	6233		11/03/2024	265,00	265,00	11/03/2024	11/03/2024	Ajuste Direto Simplificado			Não	Não	Não
Grupo IFT - Instituto de Formação e Transportes	513074538	Outro	6013		24/01/2024	1 151,00	1 151,00	29/10/2024	24/01/2024	Ajuste Direto Simplificado			Não	Não	Não
GUARDA NACIONAL REPUBLICANA - POSTO DE PENAFIEL	600008878	Outro	6512		06/05/2024	9 516,88	9 516,88	29/11/2024	06/05/2024	Ajuste Direto Simplificado			Não	Não	Não

Freguesia de Penafiel • 510833446

Trv António Guimarães, Apartado 37
4564-909 Penafiel
T: 255 711 647 • junta@freguesiadepenafiel.pt

+ Juntas / app maisjuntas.pt/

13/03/2024 14:04:33

Pág. 3

Entidade		Contrato								Visto do Tribunal de Contas	MECP Lei n.º 30/2021	Contratos Adicionais	Contratos COVID-19		
Designação	NIPC	Tipo	ID	Objeto	Data	Valor do contrato (€)	Preço contratual (€)	Prazo de Execução	Início de Execução (fiscal)	Procedimento de contratação	Núm. do registo	Data	S/N	S/N	S/N
HDEC Galeria gabinete, Lda	514015268	Aquisição de serviços	6109		12/02/2024	440,83	440,83	12/02/2024	12/02/2024	Ajuste Direto Simplificado			Não	Não	Não
Hélder Macedo Unipessoal, Lda.	515230170	Aquisição de serviços	6232		29/02/2024	1 175,27	1 175,27	15/11/2024	29/02/2024	Ajuste Direto Simplificado			Não	Não	Não
HENRI MARQUES RODRIGUES	323550126	Outro	7138		26/09/2024	17,52	17,52	26/09/2024	26/09/2024	Ajuste Direto Simplificado			Não	Não	Não
HENRIQUE RIBEIRO DE SOUSA, LDA.	503816485	Aquisição de serviços	5939		09/01/2024	1 668,63	1 668,63	18/10/2024	09/01/2024	Ajuste Direto Simplificado			Não	Não	Não
HIGIBRANCO - PRODUTOS DE HIGIENE, UNIP LDA.	513245847	Aquisição de serviços	5940		09/01/2024	4 758,88	4 758,88	09/12/2024	09/01/2024	Ajuste Direto Simplificado			Não	Não	Não
HIGIENOVA	501847049	Aquisição de bens	6021		25/01/2024	3 279,34	3 279,34	22/11/2024	25/01/2024	Ajuste Direto Simplificado			Não	Não	Não
ILÍDIA MARIA GONÇALVES PESTANA	194444015	Aquisição de serviços	1		01/01/2024	164,12	164,12	01/01/2024	01/01/2024	Ajuste Direto Simplificado			Não	Não	Não
Insparedes	503184500	Aquisição de serviços	7426		21/11/2024	161,20	161,20	21/11/2024	21/11/2024	Ajuste Direto Simplificado			Não	Não	Não
ITS-ITALIAN TECHNO SALES, LDA	507589971	Outro	6883		29/07/2024	4 371,81	4 371,81	28/10/2024	29/07/2024	Ajuste Direto Simplificado			Não	Não	Não
JARDINS ACÚRCIO, SOC UNIPessoal, LDA.	506481476	Aquisição de serviços	6677		11/06/2024	5 289,00	5 289,00	11/06/2024	11/06/2024	Ajuste Direto Simplificado			Não	Não	Não
JOAQUIM FERNANDO S. MACEDO	201419564	Outro	7522		16/12/2024	457,10	457,10	16/12/2024	16/12/2024	Ajuste Direto Simplificado			Não	Não	Não
JOAQUIM L. ROCHA SILVA & IRMÃO, LDA.	503203319	Aquisição de serviços	6105		12/02/2024	30 707,49	30 707,49	29/11/2024	12/02/2024	Ajuste Direto Simplificado			Não	Não	Não
Joaquim Mota Moreira, Unipessoal Lda	516287117	Aquisição de serviços	7470		11/03/2024	7 407,06	7 407,06	29/11/2024	11/03/2024	Ajuste Direto Simplificado			Não	Não	Não
JORGE MANUEL BARBOSA DE SOUSA	199641714	Outro	7593		20/12/2024	300,00	300,00	20/12/2024	20/12/2024	Ajuste Direto Simplificado			Não	Não	Não
JOSÉ ALBERTO RODRIGUES PINTO	192601652	Aquisição de serviços	7548		02/01/2024	17 522,18	17 522,18	16/12/2024	02/01/2024	Ajuste Direto Simplificado			Não	Não	Não
JOSÉ FERNANDO PINTO DE SOUSA	188000852	Aquisição de serviços	6737		18/01/2024	10 040,00	10 040,00	18/12/2024	18/01/2024	Ajuste Direto Simplificado			Não	Não	Não
LUANFRUT - COMÉRCIO DE FRUTAS, LDA.	509326765	Outro	6898		31/07/2024	198,43	198,43	31/07/2024	31/07/2024	Ajuste Direto Simplificado			Não	Não	Não
M. CUNHA, S. A.	500172382	Outro	7376		17/04/2024	566,56	566,56	18/11/2024	17/04/2024	Ajuste Direto Simplificado			Não	Não	Não
MALAD'ARTE	999999990	Outro	6011		24/01/2024	470,00	470,00	24/01/2024	24/01/2024	Ajuste Direto Simplificado			Não	Não	Não
MANUEL DOS SANTOS ROCHA	133345920	Aquisição de serviços	6979		15/05/2024	1 260,00	1 260,00	21/08/2024	15/05/2024	Ajuste Direto Simplificado			Não	Não	Não
MANUEL JOAQUIM SOARES NEVES, UNIP. LDA. - REST ARRIFANA	509236936	Outro	6894		31/07/2024	420,00	420,00	31/07/2024	31/07/2024	Ajuste Direto Simplificado			Não	Não	Não

Handwritten signature and stamp, possibly indicating approval or completion of the document.

Entidade		Contrato								Visto do Tribunal de Contas		MECP Lei n.º 30/2021	Contratos Adicionais	Contratos COVID-19	
Designação	NIPC	Tipo	ID	Objeto	Data	Valor do contrato (€)	Preço contratual (€)	Prazo de Execução	Início de Execução (fiscal)	Procedimento de contratação	Núm. do registo	Data	S/N	S/N	S/N
MARIA ADELAIDE RODRIGUES MARTINS	243363826	Aquisição de serviços	45		01/01/2024	114,53	114,53	01/01/2024	01/01/2024	Ajuste Direto Simplificado			Não	Não	Não
MARIA DA CONCEIÇÃO DE SOUSA CAETANO - SAPATARIA SAMEIRO	144366754	Aquisição de bens	7193		25/01/2024	378,00	378,00	29/11/2024	25/01/2024	Ajuste Direto Simplificado			Não	Não	Não
MARIA DO CARMO PEREIRA OLIVEIRA	195553845	Aquisição de serviços	2		01/01/2024	114,53	114,53	01/01/2024	01/01/2024	Ajuste Direto Simplificado			Não	Não	Não
MARIA FILOMENA RIBEIRO GARRIDO MOREIRA CARDOSO	180399004	Aquisição de serviços	4		01/01/2024	117,53	117,53	01/01/2024	01/01/2024	Ajuste Direto Simplificado			Não	Não	Não
Maria José Ferreira de Melo	192330365	Outro	6594		23/05/2024	240,00	240,00	23/05/2024	23/05/2024	Ajuste Direto Simplificado			Não	Não	Não
MARIA JOSÉ RODRIGUES MOREIRA	200422464	Aquisição de serviços	3		01/01/2024	115,53	115,53	01/01/2024	01/01/2024	Ajuste Direto Simplificado			Não	Não	Não
Memo 4 Ever - Memórias para a vida, Lda	510767931	Aquisição de serviços	6550		16/05/2024	2 829,00	2 829,00	16/05/2024	16/05/2024	Ajuste Direto Simplificado			Não	Não	Não
MEO - SERVIÇOS DE TELECOMUNICAÇÕES E MULTIMÉDIA, SA.	504615947	Aquisição de serviços	5926		02/01/2024	330,17	330,17	27/12/2024	02/01/2024	Ajuste Direto Simplificado			Não	Não	Não
MIGUEL MOREIRA TEIXEIRA	284551473	Outro	6819		08/07/2024	11,68	11,68	08/07/2024	08/07/2024	Ajuste Direto Simplificado			Não	Não	Não
MM AVENTURA - JOANA MARIA PEREIRA MONTEIRO, UNIP. LDA.	513609040	Outro	6694		12/06/2024	4 772,40	4 772,40	13/09/2024	12/06/2024	Ajuste Direto Simplificado			Não	Não	Não
Mundo Escolar - Comércio de material didático, lda.	505018756	Outro	6787		28/06/2024	200,00	200,00	28/06/2024	28/06/2024	Ajuste Direto Simplificado			Não	Não	Não
NORFIL - HOTELARIA E HIGIENE INDUSTRIAL	509572650	Aquisição de bens	6307		25/01/2024	5 091,91	5 091,91	27/03/2024	25/01/2024	Ajuste Direto Simplificado			Não	Não	Não
O PENAFIDELENSE	999999999	Outro	7525		30/01/2024	123,00	123,00	16/12/2024	30/01/2024	Ajuste Direto Simplificado			Não	Não	Não
OLIVIA NASCIMENTO DOS SANTOS	304359769	Outro	7475		29/11/2024	27,74	27,74	29/11/2024	29/11/2024	Ajuste Direto Simplificado			Não	Não	Não
OMNIFIC	999999990	Outro	6554		16/05/2024	78,30	78,30	16/05/2024	16/05/2024	Ajuste Direto Simplificado			Não	Não	Não
OPTIMALCOFFEE, UNIPessoal, LDA.	513469303	Outro	6632		31/05/2024	408,00	408,00	16/12/2024	31/05/2024	Ajuste Direto Simplificado			Não	Não	Não
PADARIA BIJOU - MATOS, NETO E NETO, LDA.	504084631	Outro	7619		27/12/2024	1 039,47	1 039,47	27/12/2024	27/12/2024	Ajuste Direto Simplificado			Não	Não	Não
PADARIA DO CARVALHEIRO, UNIPessoal, LDA.	510980287	Outro	5932		03/01/2024	14 405,34	14 405,34	26/12/2024	03/01/2024	Ajuste Direto Simplificado			Não	Não	Não
PÃO QUENTE E PASTELARIA MARQUES E NETO	506530442	Outro	20		01/01/2024	1 601,57	1 601,57	31/12/2024	01/01/2024	Ajuste Direto Simplificado			Não	Não	Não
PÃO QUENTE SANTIAGO - LUISA ALBERTINA DE SOUSA E SILVA	178602140	Outro	6356		05/04/2024	941,65	941,65	29/11/2024	05/04/2024	Ajuste Direto Simplificado			Não	Não	Não
PAPELARIA ACADÉMICA DE HÉLIO	133389642	Outro	6035		01/02/2024	1 277,77	1 277,77	27/12/2024	01/02/2024	Ajuste Direto Simplificado			Não	Não	Não

Freguesia de Penafiel • 510833446

Trv António Guimarães, Apartado 37
4564-909 Penafiel
T: 255 711 647 • junta@freguesiadepenafiel.pt

+ Juntas / app.maisjuntas.pt/

Pág. 5

Entidade		Contrato									Visto do Tribunal de Contas		MECP Lei n.º 30/2021	Contratos Adicionais	Contratos COVID-19
Designação	NIPC	Tipo	ID	Objeto	Data	Valor do contrato (€)	Preço contratual (€)	Prazo de Execução	Início de Execução (fiscal)	Procedimento de contratação	Núm. do registo	Data	S/N	S/N	S/N
Pedro Couto, Herdeiros, Lda.	503557900	Outro	30		01/01/2024	162 762,69	162 762,69	16/12/2024	01/01/2024	Ajuste Direto Simplificado			Não	Não	Não
Penafiel Activa E.E.M	506196917	Outro	6827		09/07/2024	295,20	295,20	09/07/2024	09/07/2024	Ajuste Direto Simplificado			Não	Não	Não
Penafiel Carnes, Lda.	504352318	Outro	6199		06/02/2024	47 095,42	47 095,42	27/12/2024	06/02/2024	Ajuste Direto Simplificado			Não	Não	Não
Penafiel Verde - Empresa Municipal	507700651	Aquisição de serviços	5894		02/01/2024	8 418,18	8 418,18	16/12/2024	02/01/2024	Ajuste Direto Simplificado			Não	Não	Não
Penatravel-Viagens e Turismo,Lda	506206734	Outro	6609		28/05/2024	300,00	300,00	28/05/2024	28/05/2024	Ajuste Direto Simplificado			Não	Não	Não
PENCREATIVE, LDA.	513071784	Outro	7436		29/11/2024	4 523,75	4 523,75	27/12/2024	29/11/2024	Ajuste Direto Simplificado			Não	Não	Não
PICHELARIA ALEGRE, LDA	508287863	Outro	6160		26/02/2024	1 420,05	1 420,05	18/12/2024	26/02/2024	Ajuste Direto Simplificado			Não	Não	Não
PINTOS MODA, COMÉRCIO DE TEIXEIS, LDA.	503575577	Outro	6603		27/05/2024	357,20	0,00	21/06/2024	27/05/2024	Ajuste Direto Simplificado			Não	Não	Não
PRINCESINHA - ROCHA, SOUSA E MELO PASTELARIA E PANIFICAÇÃO, LDA	504686658	Outro	6056		05/02/2024	858,70	858,70	21/08/2024	05/02/2024	Ajuste Direto Simplificado			Não	Não	Não
PROSEGUER	513523944	Aquisição de serviços	10		01/01/2024	599,05	599,05	27/12/2024	01/01/2024	Ajuste Direto Simplificado			Não	Não	Não
Publistudio - Design/Publicidade	503584762	Outro	7374		18/11/2024	36,90	36,90	18/11/2024	18/11/2024	Ajuste Direto Simplificado			Não	Não	Não
RÁDIO CLUBE PENAFIEL,COOPERATIVA RADIOFÓNICA, CRL	501827846	Outro	7601		29/03/2024	255,84	255,84	20/12/2024	29/03/2024	Ajuste Direto Simplificado			Não	Não	Não
REGINA MARIA MOREIRA DA COSTA PINTO ALVES - REGIDOIS- RESTAURANTE SA	507319583	Outro	6670		31/05/2024	1 760,00	1 760,00	31/05/2024	31/05/2024	Ajuste Direto Simplificado			Não	Não	Não
REPARPINTOS - ARTUR & CARLOS, LDA.	508980259	Aquisição de serviços	6528		09/05/2024	453,20	453,20	09/05/2024	09/05/2024	Ajuste Direto Simplificado			Não	Não	Não
Repsol Portuguesa, S.A.	500246963	Outro	0		01/01/2024	7 939,61	7 939,61	31/12/2024	01/01/2024	Ajuste Direto Simplificado			Não	Não	Não
RICOH	508080975	Aquisição de serviços	6195		03/01/2024	1 830,38	1 830,38	09/12/2024	03/01/2024	Ajuste Direto Simplificado			Não	Não	Não
RUI JORGE RIBEIRO TAIPA MENDES	250632225	Outro	7579		18/12/2024	600,00	600,00	18/12/2024	18/12/2024	Ajuste Direto Simplificado			Não	Não	Não
SÃO MARTINHO PLAZA GRILL,LDA	508491347	Outro	6899		31/07/2024	61,40	61,40	31/07/2024	31/07/2024	Ajuste Direto Simplificado			Não	Não	Não
Securitas Direct	505760320	Aquisição de serviços	5892		02/01/2024	737,65	737,65	27/12/2024	02/01/2024	Ajuste Direto Simplificado			Não	Não	Não
Segurchave - Artigos de Segurança e Serviços, Lda.	503363049	Outro	6637		31/05/2024	21,50	21,50	31/05/2024	31/05/2024	Ajuste Direto Simplificado			Não	Não	Não
SÉRGIO ALMIRO LOPES VIEIRA	203367723	Aquisição de serviços	7440		29/05/2024	6 949,50	6 949,50	29/11/2024	29/05/2024	Ajuste Direto Simplificado			Não	Não	Não

Entidade		Contrato								Visto do Tribunal de Contas	MECP Lei n.º 30/2021	Contratos Adicionais	Contratos COVID-19		
Designação	NIPC	Tipo	ID	Objeto	Data	Valor do contrato (€)	Preço contratual (€)	Prazo de Execução	Início de Execução (fiscal)	Procedimento de contratação	Núm. do registo	Data	S/N	S/N	S/N
SÉRGIO FERNANDO ALVES BROCHADO	218050518	Outro		6152	20/02/2024	495,80	495,80	20/02/2024	20/02/2024	Ajuste Direto Simplificado			Não	Não	Não
SERVELEC	503996181	Outro		6165	26/02/2024	55,48	55,48	26/02/2024	26/02/2024	Ajuste Direto Simplificado			Não	Não	Não
SILVA, BARBOSA & FILHOS, LDA.	503195537	Outro		7073	16/09/2024	86,10	86,10	16/09/2024	16/09/2024	Ajuste Direto Simplificado			Não	Não	Não
SILVANA BARBOSA DA SILVA	299974405	Outro		6820	08/07/2024	15,33	15,33	08/07/2024	08/07/2024	Ajuste Direto Simplificado			Não	Não	Não
SIRILANKA	504370014	Outro		5938	09/01/2024	5 368,95	5 368,95	09/01/2024	09/01/2024	Ajuste Direto Simplificado			Não	Não	Não
SUPERFIEL SUPERMERCADOS, LDA.	503961485	Outro		55	01/01/2024	13 682,74	13 682,74	27/12/2024	01/01/2024	Ajuste Direto Simplificado			Não	Não	Não
TAFP - Sociedade de Advogados Sp, RL	513412913	Aquisição de serviços		6591	22/05/2024	1 230,00	1 230,00	22/05/2024	22/05/2024	Ajuste Direto Simplificado			Não	Não	Não
TALHO AZEVEDO- MARLENE GLÓRIA SOUSA RODRIGUES MOREIRA	214299015	Outro		6055	01/01/2024	4 104,76	4 104,76	18/12/2024	01/01/2024	Ajuste Direto Simplificado			Não	Não	Não
TÂNIA SOFIA DA SILVA PINHO	253624215	Aquisição de serviços		25	01/01/2024	116,53	116,53	01/01/2024	01/01/2024	Ajuste Direto Simplificado			Não	Não	Não
TDCS Informática, Lda	507820053	Aquisição de serviços		7322	11/01/2024	2 143,93	2 143,93	04/11/2024	11/01/2024	Ajuste Direto Simplificado			Não	Não	Não
TIAGO EMANUEL DA SILVA MOREIRA	247572160	Aquisição de serviços		6514	07/05/2024	4 600,00	4 600,00	07/05/2024	07/05/2024	Ajuste Direto Simplificado			Não	Não	Não
TRIBUNAL ADMINISTRATIVO E FISCAL DO PORTO	600076741	Outro		6592	22/05/2024	102,00	102,00	22/05/2024	22/05/2024	Ajuste Direto Simplificado			Não	Não	Não
TURISOUSA - ACTIVIDADES HOTELEIRAS, LDA, PENAFIEL PARK HOTEL	506942872	Outro		6157	26/02/2024	6 994,76	6 994,76	16/12/2024	26/02/2024	Ajuste Direto Simplificado			Não	Não	Não
TYREGOM INTERNACIONAL, LDA	510761291	Aquisição de serviços		50	01/01/2024	2 944,14	0,00	20/12/2024	01/01/2024	Ajuste Direto Simplificado			Não	Não	Não
VALPIBUS - ALBERTO PINTO & FILHOS, TRANSPORTE RODOVIÁRIOS, S.A.	500728348	Aquisição de serviços		6813	28/05/2024	10 925,00	10 925,00	13/09/2024	28/05/2024	Ajuste Direto Simplificado			Não	Não	Não
VERA CLAUDIA NUNES RODRIGUES	219839360	Aquisição de serviços		7048	05/09/2024	86,10	86,10	06/09/2024	05/09/2024	Ajuste Direto Simplificado			Não	Não	Não
VIALIVRE, SA	509447058	Outro		6544	14/05/2024	8,32	8,32	14/05/2024	14/05/2024	Ajuste Direto Simplificado			Não	Não	Não
VIDRILUZ - VIDRILUZ FONSECAS & FRADE, LDA.	500693897	Aquisição de serviços		6527	09/05/2024	841,99	841,99	20/09/2024	09/05/2024	Ajuste Direto Simplificado			Não	Não	Não
Vodafone	502544180	Aquisição de serviços		7523	03/01/2024	4 412,81	4 412,81	16/12/2024	03/01/2024	Ajuste Direto Simplificado			Não	Não	Não
VOLTAS E PIRUETAS, COMBUSTÍVEIS, LDA.	509948049	Outro		35	01/01/2024	6 657,87	6 657,87	31/12/2024	01/01/2024	Ajuste Direto Simplificado			Não	Não	Não
VOZES DA RIBALTA - UNIPESSOAL LDA, NOVUM CANAL	515957860	Outro		6692	12/06/2024	369,00	369,00	12/06/2024	12/06/2024	Ajuste Direto Simplificado			Não	Não	Não

Entidade		Contrato								Visto do Tribunal de Contas	MECP Lei n.º 30/2021	Contratos Adicionais	Contratos COVID-19		
Designação	NIPC	Tipo	ID	Objeto	Data	Valor do contrato (€)	Preço contratual (€)	Prazo de Execução	Início de Execução (fiscal)	Procedimento de contratação	Núm. do registo	Data	S/N	S/N	S/N
WONDERANGULO CONSTRUÇÕES UNIPessoal LDA	509023819	Aquisição de serviços		7085	20/09/2024	649,44	649,44	20/09/2024	20/09/2024	Ajuste Direto Simplificado			Não	Não	Não
WOOK- GRUPO PORTO EDITORA, SA	500221103	Outro		5948	12/01/2024	108,00	108,00	12/01/2024	12/01/2024	Ajuste Direto Simplificado			Não	Não	Não
YET - Your Electronic Transations, Lda.	508851360	Aquisição de serviços		60	01/01/2024	735,54	735,54	16/12/2024	01/01/2024	Ajuste Direto Simplificado			Não	Não	Não

Entidade		Visto do Tribunal de Contas		Pagamentos no Período					Pagamentos Acumulados					Observações
NIPC	Núm. do registo	Data	Data do primeiro pagamento	Trabalhos normais	Revisão de preços	Trabalhos / Serviços / Fornecimentos Complementares	Trabalhos de suprimento de erros e omissões	Outros trabalhos, incluindo os trabalhos a menos	Trabalhos normais	Revisão de preços	Trabalhos / Serviços / Fornecimentos Complementares	Trabalhos de suprimento de erros e omissões	Outros trabalhos, incluindo os trabalhos a menos	
517980347			08/11/2024	288,77	0,00	0,00	0,00	0,00	288,77	0,00	0,00	0,00	0,00	
503282529			09/04/2024	3 725,43	0,00	0,00	0,00	0,00	3 725,43	0,00	0,00	0,00	0,00	
133382397			18/12/2024	1 500,00	0,00	0,00	0,00	0,00	1 500,00	0,00	0,00	0,00	0,00	
285990845			09/02/2024	40,88	0,00	0,00	0,00	0,00	40,88	0,00	0,00	0,00	0,00	
501327991			09/02/2024	1 578,09	0,00	0,00	0,00	0,00	1 578,09	0,00	0,00	0,00	0,00	
206722206			09/07/2024	176,00	0,00	0,00	0,00	0,00	176,00	0,00	0,00	0,00	0,00	
515456764			09/02/2024	1 056,31	0,00	0,00	0,00	0,00	1 056,31	0,00	0,00	0,00	0,00	
504469592			12/03/2024	586,05	0,00	0,00	0,00	0,00	586,05	0,00	0,00	0,00	0,00	
298380455			22/01/2024	41,36	0,00	0,00	0,00	0,00	41,36	0,00	0,00	0,00	0,00	
280515413			28/08/2024	32,00	0,00	0,00	0,00	0,00	32,00	0,00	0,00	0,00	0,00	
502176482			10/12/2024	1 461,34	0,00	0,00	0,00	0,00	1 461,34	0,00	0,00	0,00	0,00	
510471684			09/04/2024	153,91	0,00	0,00	0,00	0,00	153,91	0,00	0,00	0,00	0,00	
514458674			06/08/2024	265,50	0,00	0,00	0,00	0,00	265,50	0,00	0,00	0,00	0,00	
508677688			15/02/2024	75,81	0,00	0,00	0,00	0,00	75,81	0,00	0,00	0,00	0,00	

[Handwritten signatures and initials]

Entidade		Visto do Tribunal de Contas		Pagamentos no Período					Pagamentos Acumulados					Observações
NIPC	Núm. do registo	Data	Data do primeiro pagamento	Trabalhos normais	Revisão de preços	Trabalhos / Serviços / Fornecimentos Complementares	Trabalhos de suprimento de erros e omissões	Outros trabalhos, incluindo os trabalhos a menos	Trabalhos normais	Revisão de preços	Trabalhos / Serviços / Fornecimentos Complementares	Trabalhos de suprimento de erros e omissões	Outros trabalhos, incluindo os trabalhos a menos	
180262513			23/07/2024	5 440,00	0,00	0,00	0,00	0,00	5 440,00	0,00	0,00	0,00	0,00	
503046710			09/02/2024	13 234,98	0,00	0,00	0,00	0,00	13 234,98	0,00	0,00	0,00	0,00	
508645581			16/04/2024	307,50	0,00	0,00	0,00	0,00	307,50	0,00	0,00	0,00	0,00	
502831243			09/02/2024	611,67	0,00	0,00	0,00	0,00	611,67	0,00	0,00	0,00	0,00	
500782016			09/02/2024	1 765,37	0,00	0,00	0,00	0,00	1 765,37	0,00	0,00	0,00	0,00	
500960046			03/01/2024	640,85	0,00	0,00	0,00	0,00	640,85	0,00	0,00	0,00	0,00	
504100718			09/02/2024	12 357,23	0,00	0,00	0,00	0,00	12 357,23	0,00	0,00	0,00	0,00	
193618052			19/01/2024	114,53	0,00	0,00	0,00	0,00	114,53	0,00	0,00	0,00	0,00	
504801040			12/03/2024	988,96	0,00	0,00	0,00	0,00	988,96	0,00	0,00	0,00	0,00	
516037374			11/03/2024	346,59	0,00	0,00	0,00	0,00	346,59	0,00	0,00	0,00	0,00	
505464713			12/11/2024	353,40	0,00	0,00	0,00	0,00	353,40	0,00	0,00	0,00	0,00	
500517800			09/02/2024	1 471,92	0,00	0,00	0,00	0,00	1 471,92	0,00	0,00	0,00	0,00	
172252032			09/02/2024	120,00	0,00	0,00	0,00	0,00	120,00	0,00	0,00	0,00	0,00	
284696013			23/07/2024	8,76	0,00	0,00	0,00	0,00	8,76	0,00	0,00	0,00	0,00	
508199190			11/03/2024	106,27	0,00	0,00	0,00	0,00	106,27	0,00	0,00	0,00	0,00	
188556826			09/02/2024	457,56	0,00	0,00	0,00	0,00	457,56	0,00	0,00	0,00	0,00	
500077568			28/03/2024	106,32	0,00	0,00	0,00	0,00	106,32	0,00	0,00	0,00	0,00	
508559871			23/01/2024	21 000,00	0,00	0,00	0,00	0,00	21 000,00	0,00	0,00	0,00	0,00	
999999990			20/12/2024	56,94	0,00	0,00	0,00	0,00	56,94	0,00	0,00	0,00	0,00	
503504564			21/02/2024	5 937,12	0,00	0,00	0,00	0,00	5 937,12	0,00	0,00	0,00	0,00	
175848297			31/12/2024	600,00	0,00	0,00	0,00	0,00	600,00	0,00	0,00	0,00	0,00	

Entidade	Visto do Tribunal de Contas			Pagamentos no Período					Pagamentos Acumulados					Observações	
	NIPC	Núm. do registo	Data	Data do primeiro pagamento	Trabalhos normais	Revisão de preços	Trabalhos / Serviços / Fornecimentos Complementares	Trabalhos de suprimento de erros e omissões	Outros trabalhos, incluindo os trabalhos a menos	Trabalhos normais	Revisão de preços	Trabalhos / Serviços / Fornecimentos Complementares	Trabalhos de suprimento de erros e omissões		Outros trabalhos, incluindo os trabalhos a menos
				19/01/2024	207,62	0,00	0,00	0,00	0,00	207,62	0,00	0,00	0,00	0,00	
				09/09/2024	1 050,00	0,00	0,00	0,00	0,00	1 050,00	0,00	0,00	0,00	0,00	
				29/04/2024	14 061,96	0,00	0,00	0,00	0,00	14 061,96	0,00	0,00	0,00	0,00	
				06/08/2024	1 279,20	0,00	0,00	0,00	0,00	1 279,20	0,00	0,00	0,00	0,00	
				22/01/2024	8 856,00	0,00	0,00	0,00	0,00	8 856,00	0,00	0,00	0,00	0,00	
				30/07/2024	173,86	0,00	0,00	0,00	0,00	173,86	0,00	0,00	0,00	0,00	
				09/02/2024	3 520,31	0,00	0,00	0,00	0,00	3 520,31	0,00	0,00	0,00	0,00	
				09/02/2024	8 882,75	0,00	0,00	0,00	0,00	8 882,75	0,00	0,00	0,00	0,00	
				10/10/2024	664,20	0,00	0,00	0,00	0,00	664,20	0,00	0,00	0,00	0,00	
				02/01/2024	10 792,13	0,00	0,00	0,00	0,00	10 792,13	0,00	0,00	0,00	0,00	
				09/05/2024	4 991,92	0,00	0,00	0,00	0,00	4 991,92	0,00	0,00	0,00	0,00	
				18/01/2024	4 538,02	0,00	0,00	0,00	0,00	4 538,02	0,00	0,00	0,00	0,00	
				13/11/2024	185,45	0,00	0,00	0,00	0,00	185,45	0,00	0,00	0,00	0,00	
				09/02/2024	723,80	0,00	0,00	0,00	0,00	723,80	0,00	0,00	0,00	0,00	
				15/01/2024	553,00	0,00	0,00	0,00	0,00	553,00	0,00	0,00	0,00	0,00	
				15/01/2024	3 427,00	0,00	0,00	0,00	0,00	3 427,00	0,00	0,00	0,00	0,00	
				09/02/2024	3 957,94	0,00	0,00	0,00	0,00	3 957,94	0,00	0,00	0,00	0,00	
				25/01/2024	619,92	0,00	0,00	0,00	0,00	619,92	0,00	0,00	0,00	0,00	
				09/07/2024	7,30	0,00	0,00	0,00	0,00	7,30	0,00	0,00	0,00	0,00	
				17/10/2024	43,86	0,00	0,00	0,00	0,00	43,86	0,00	0,00	0,00	0,00	
				25/03/2024	265,00	0,00	0,00	0,00	0,00	265,00	0,00	0,00	0,00	0,00	

Entidade	Visto do Tribunal de Contas		Pagamentos no Período					Pagamentos Acumulados					Observações	
	NIPC	Núm. do registo	Data	Data do primeiro pagamento	Trabalhos normais	Revisão de preços	Trabalhos / Serviços / Fornecimentos Complementares	Trabalhos de suprimento de erros e omissões	Outros trabalhos, incluindo os trabalhos a menos	Trabalhos normais	Revisão de preços	Trabalhos / Serviços / Fornecimentos Complementares		Trabalhos de suprimento de erros e omissões
	133345920			10/06/2024	1 260,00	0,00	0,00	0,00	0,00	1 260,00	0,00	0,00	0,00	0,00
	509236936			05/08/2024	420,00	0,00	0,00	0,00	0,00	420,00	0,00	0,00	0,00	0,00
	243363826			19/01/2024	114,53	0,00	0,00	0,00	0,00	114,53	0,00	0,00	0,00	0,00
	144366754			09/02/2024	378,00	0,00	0,00	0,00	0,00	378,00	0,00	0,00	0,00	0,00
	195553845			19/01/2024	114,53	0,00	0,00	0,00	0,00	114,53	0,00	0,00	0,00	0,00
	180399004			19/01/2024	117,53	0,00	0,00	0,00	0,00	117,53	0,00	0,00	0,00	0,00
	192330365			09/07/2024	240,00	0,00	0,00	0,00	0,00	240,00	0,00	0,00	0,00	0,00
	200422464			19/01/2024	115,53	0,00	0,00	0,00	0,00	115,53	0,00	0,00	0,00	0,00
	510767931			10/06/2024	2 829,00	0,00	0,00	0,00	0,00	2 829,00	0,00	0,00	0,00	0,00
	504615947			12/01/2024	304,53	0,00	0,00	0,00	0,00	304,53	0,00	0,00	0,00	0,00
	284551473			09/07/2024	11,68	0,00	0,00	0,00	0,00	11,68	0,00	0,00	0,00	0,00
	513609040			06/08/2024	4 772,40	0,00	0,00	0,00	0,00	4 772,40	0,00	0,00	0,00	0,00
	505018756			05/08/2024	200,00	0,00	0,00	0,00	0,00	200,00	0,00	0,00	0,00	0,00
	509572650			09/02/2024	5 091,91	0,00	0,00	0,00	0,00	5 091,91	0,00	0,00	0,00	0,00
	999999999			11/03/2024	61,50	0,00	0,00	0,00	0,00	61,50	0,00	0,00	0,00	0,00
	304359769			20/12/2024	27,74	0,00	0,00	0,00	0,00	27,74	0,00	0,00	0,00	0,00
	999999990			17/05/2024	78,30	0,00	0,00	0,00	0,00	78,30	0,00	0,00	0,00	0,00
	513469303			05/06/2024	408,00	0,00	0,00	0,00	0,00	408,00	0,00	0,00	0,00	0,00
	504084631			31/12/2024	1 039,47	0,00	0,00	0,00	0,00	1 039,47	0,00	0,00	0,00	0,00
	510980287			09/02/2024	13 608,54	0,00	0,00	0,00	0,00	13 608,54	0,00	0,00	0,00	0,00
	506530442			15/01/2024	1 471,65	0,00	0,00	0,00	0,00	1 471,65	0,00	0,00	0,00	0,00

Entidade	Visto do Tribunal de Contas			Pagamentos no Período					Pagamentos Acumulados					Observações
	Núm. do registo	Data	Data do primeiro pagamento	Trabalhos normais	Revisão de preços	Trabalhos / Serviços / Fornecimentos Complementares	Trabalhos de suprimento de erros e omissões	Outros trabalhos, incluindo os trabalhos a menos	Trabalhos normais	Revisão de preços	Trabalhos / Serviços / Fornecimentos Complementares	Trabalhos de suprimento de erros e omissões	Outros trabalhos, incluindo os trabalhos a menos	
178602140			09/04/2024	941,65	0,00	0,00	0,00	0,00	941,65	0,00	0,00	0,00	0,00	
133389642			09/02/2024	773,51	0,00	0,00	0,00	0,00	773,51	0,00	0,00	0,00	0,00	
503557900			02/01/2024	162 762,69	0,00	0,00	0,00	0,00	162 762,69	0,00	0,00	0,00	0,00	
506196917			25/07/2024	295,20	0,00	0,00	0,00	0,00	295,20	0,00	0,00	0,00	0,00	
504352318			09/02/2024	47 095,42	0,00	0,00	0,00	0,00	47 095,42	0,00	0,00	0,00	0,00	
507700651			31/01/2024	8 418,18	0,00	0,00	0,00	0,00	8 418,18	0,00	0,00	0,00	0,00	
506206734			29/05/2024	300,00	0,00	0,00	0,00	0,00	300,00	0,00	0,00	0,00	0,00	
513071784			10/12/2024	4 523,75	0,00	0,00	0,00	0,00	4 523,75	0,00	0,00	0,00	0,00	
508287863			11/03/2024	1 208,01	0,00	0,00	0,00	0,00	1 208,01	0,00	0,00	0,00	0,00	
503575577			10/06/2024	357,20	0,00	0,00	0,00	0,00	357,20	0,00	0,00	0,00	0,00	
504686658			09/02/2024	858,70	0,00	0,00	0,00	0,00	858,70	0,00	0,00	0,00	0,00	
513523944			12/01/2024	599,05	0,00	0,00	0,00	0,00	599,05	0,00	0,00	0,00	0,00	
503584762			10/12/2024	36,90	0,00	0,00	0,00	0,00	36,90	0,00	0,00	0,00	0,00	
501827846			09/04/2024	255,84	0,00	0,00	0,00	0,00	255,84	0,00	0,00	0,00	0,00	
507319583			06/06/2024	1 760,00	0,00	0,00	0,00	0,00	1 760,00	0,00	0,00	0,00	0,00	
508980259			23/05/2024	453,20	0,00	0,00	0,00	0,00	453,20	0,00	0,00	0,00	0,00	
500246963			10/01/2024	7 459,32	0,00	0,00	0,00	0,00	7 459,32	0,00	0,00	0,00	0,00	
508080975			09/02/2024	1 830,38	0,00	0,00	0,00	0,00	1 830,38	0,00	0,00	0,00	0,00	
250632225			31/12/2024	600,00	0,00	0,00	0,00	0,00	600,00	0,00	0,00	0,00	0,00	
508491347			05/08/2024	61,40	0,00	0,00	0,00	0,00	61,40	0,00	0,00	0,00	0,00	
505760320			02/01/2024	679,20	0,00	0,00	0,00	0,00	679,20	0,00	0,00	0,00	0,00	



 Pág. 13

Entidade		Visto do Tribunal de Contas		Pagamentos no Período					Pagamentos Acumulados					Observações
NIPC	Núm. do registo	Data	Data do primeiro pagamento	Trabalhos normais	Revisão de preços	Trabalhos / Serviços / Fornecimentos Complementares	Trabalhos de suprimento de erros e omissões	Outros trabalhos, incluindo os trabalhos a menos	Trabalhos normais	Revisão de preços	Trabalhos / Serviços / Fornecimentos Complementares	Trabalhos de suprimento de erros e omissões	Outros trabalhos, incluindo os trabalhos a menos	
			10/06/2024	21,50	0,00	0,00	0,00	0,00	21,50	0,00	0,00	0,00	0,00	
			10/06/2024	6 949,50	0,00	0,00	0,00	0,00	6 949,50	0,00	0,00	0,00	0,00	
			22/02/2024	495,80	0,00	0,00	0,00	0,00	495,80	0,00	0,00	0,00	0,00	
			27/02/2024	55,48	0,00	0,00	0,00	0,00	55,48	0,00	0,00	0,00	0,00	
			18/09/2024	86,10	0,00	0,00	0,00	0,00	86,10	0,00	0,00	0,00	0,00	
			09/07/2024	15,33	0,00	0,00	0,00	0,00	15,33	0,00	0,00	0,00	0,00	
			09/02/2024	5 368,95	0,00	0,00	0,00	0,00	5 368,95	0,00	0,00	0,00	0,00	
			15/01/2024	13 682,74	0,00	0,00	0,00	0,00	13 682,74	0,00	0,00	0,00	0,00	
			10/06/2024	1 230,00	0,00	0,00	0,00	0,00	1 230,00	0,00	0,00	0,00	0,00	
			02/01/2024	3 848,11	0,00	0,00	0,00	0,00	3 848,11	0,00	0,00	0,00	0,00	
			19/01/2024	116,53	0,00	0,00	0,00	0,00	116,53	0,00	0,00	0,00	0,00	
			09/02/2024	2 143,93	0,00	0,00	0,00	0,00	2 143,93	0,00	0,00	0,00	0,00	
			10/05/2024	4 600,00	0,00	0,00	0,00	0,00	4 600,00	0,00	0,00	0,00	0,00	
			23/05/2024	102,00	0,00	0,00	0,00	0,00	102,00	0,00	0,00	0,00	0,00	
			12/03/2024	5 494,26	0,00	0,00	0,00	0,00	5 494,26	0,00	0,00	0,00	0,00	
			02/01/2024	2 909,08	0,00	0,00	0,00	0,00	2 909,08	0,00	0,00	0,00	0,00	
			10/06/2024	10 425,00	0,00	0,00	0,00	0,00	10 425,00	0,00	0,00	0,00	0,00	
			09/09/2024	84,95	0,00	0,00	0,00	0,00	84,95	0,00	0,00	0,00	0,00	
			15/05/2024	8,32	0,00	0,00	0,00	0,00	8,32	0,00	0,00	0,00	0,00	
			10/06/2024	841,99	0,00	0,00	0,00	0,00	841,99	0,00	0,00	0,00	0,00	
			25/01/2024	4 412,81	0,00	0,00	0,00	0,00	4 412,81	0,00	0,00	0,00	0,00	

Entidade		Visto do Tribunal de Contas		Pagamentos no Período					Pagamentos Acumulados					Observações
NIPC	Núm. do registo	Data	Data do primeiro pagamento	Trabalhos normais	Revisão de preços	Trabalhos / Serviços / Fornecimentos Complementares	Trabalhos de suprimento de erros e omissões	Outros trabalhos, incluindo os trabalhos a menos	Trabalhos normais	Revisão de preços	Trabalhos / Serviços / Fornecimentos Complementares	Trabalhos de suprimento de erros e omissões	Outros trabalhos, incluindo os trabalhos a menos	
509948049			15/01/2024	6 186,53	0,00	0,00	0,00	0,00	6 186,53	0,00	0,00	0,00	0,00	
515957860			09/07/2024	369,00	0,00	0,00	0,00	0,00	369,00	0,00	0,00	0,00	0,00	
509023819			10/10/2024	649,44	0,00	0,00	0,00	0,00	649,44	0,00	0,00	0,00	0,00	
500221103			16/01/2024	108,00	0,00	0,00	0,00	0,00	108,00	0,00	0,00	0,00	0,00	
508851360			12/01/2024	735,54	0,00	0,00	0,00	0,00	735,54	0,00	0,00	0,00	0,00	



Prestação de Contas

Demonstração de Execução Orçamental da Despesa

Gerência de 2024-01-01 a 2024-12-31

Rubrica	Descrição	Despesas pagas líquidas de reposições					Grau de execução orçamental						
		Despesas por pagar de períodos anteriores	Dotações corrigidas	Cativos/descativos	Compromissos	Obrigações	Períodos anteriores	Período corrente	Total	Compromissos a transitar	Obrigações por pagar	Períodos anteriores	Período corrente
		(1)	(2)	(3)	(4)	(5)	(6)	(7)	(8)=(6)+(7)	(9)=(4)-(5)	(10)=(5)-(8)	(11)=(6)/(2)x100	(12)=(7)/(2)x100
	Despesa corrente	22 289,23	864 725,76	0	828 065,73	828 065,73	22 289,23	791 913,04	814 202,27	0,00	13 863,46	2,58 %	91,58 %
D1	Despesas com o pessoal	5 024,32	345 830,00	0	333 284,28	333 284,28	5 024,32	321 164,12	326 188,44	0,00	7 095,84	1,45 %	92,87 %
D11	Remunerações Certas e Permanentes	5 024,32	291 100,00	0	280 549,45	280 549,45	5 024,32	273 276,05	278 300,37	0,00	2 249,08	1,73 %	93,88 %
D12	Abonos Variáveis ou Eventuais	0,00	1 150,00	0	852,28	852,28	0,00	852,28	852,28	0,00	0,00	0,00 %	74,11 %
D13	Segurança social	0,00	53 580,00	0	51 882,55	51 882,55	0,00	47 035,79	47 035,79	0,00	4 846,76	0,00 %	87,79 %
D2	Aquisição de bens e serviços	17 264,91	493 350,00	0	471 069,07	471 069,07	17 264,91	447 250,54	464 515,45	0,00	6 553,62	3,50 %	90,66 %
D3	Juros e outros encargos	0,00	0,00	0	0,00	0,00	0,00	0,00	0,00	0,00	0,00	0,00 %	0,00 %
D4	Transferências e subsídios correntes	0,00	20 000,00	0	19 490,19	19 490,19	0,00	19 490,19	19 490,19	0,00	0,00	0,00 %	97,45 %
D41	Transferências correntes	0,00	20 000,00	0	19 490,19	19 490,19	0,00	19 490,19	19 490,19	0,00	0,00	0,00 %	97,45 %
D411	Administrações Públicas	0,00	0,00	0	0,00	0,00	0,00	0,00	0,00	0,00	0,00	0,00 %	0,00 %
D4111	Administração Central - Estado Português	0,00	0,00	0	0,00	0,00	0,00	0,00	0,00	0,00	0,00	0,00 %	0,00 %
D4112	Administração Central - Outras entidades	0,00	0,00	0	0,00	0,00	0,00	0,00	0,00	0,00	0,00	0,00 %	0,00 %
D4113	Segurança Social	0,00	0,00	0	0,00	0,00	0,00	0,00	0,00	0,00	0,00	0,00 %	0,00 %
D4114	Administração Regional	0,00	0,00	0	0,00	0,00	0,00	0,00	0,00	0,00	0,00	0,00 %	0,00 %
D4115	Administração Local	0,00	0,00	0	0,00	0,00	0,00	0,00	0,00	0,00	0,00	0,00 %	0,00 %
D412	Entidades do Setor Não Lucrativo	0,00	20 000,00	0	19 490,19	19 490,19	0,00	19 490,19	19 490,19	0,00	0,00	0,00 %	97,45 %
D413	Famílias	0,00	0,00	0	0,00	0,00	0,00	0,00	0,00	0,00	0,00	0,00 %	0,00 %
D414	Outras	0,00	0,00	0	0,00	0,00	0,00	0,00	0,00	0,00	0,00	0,00 %	0,00 %
D42	Subsídios Correntes	0,00	0,00	0	0,00	0,00	0,00	0,00	0,00	0,00	0,00	0,00 %	0,00 %
D5	Outras despesas correntes	0,00	5 545,76	0	4 222,19	4 222,19	0,00	4 008,19	4 008,19	0,00	214,00	0,00 %	72,27 %
	Despesa de capital	0,00	111 662,88	0	105 814,72	105 814,72	0,00	105 814,72	105 814,72	0,00	0,00	0,00 %	94,76 %
D6	Aquisição de bens de capital	0,00	76 592,88	0	70 752,76	70 752,76	0,00	70 752,76	70 752,76	0,00	0,00	0,00 %	92,38 %
D7	Transferências e subsídios de capital	0,00	0,00	0	0,00	0,00	0,00	0,00	0,00	0,00	0,00	0,00 %	0,00 %

Freguesia de Penafiel • 510833446

+ Juntas / app.maisjuntas.pt/

Despesas pagas líquidas de reposições

Grau de execução orçamental

Rubrica	Descrição	Despesas por pagar de períodos anteriores	Dotações corrigidas	Cativos/descativos	Compromissos	Obrigações	Períodos anteriores	Período corrente	Total	Compromissos a transitar	Obrigações por pagar	Períodos anteriores	Período corrente
		(1)	(2)	(3)	(4)	(5)	(6)	(7)	(8)=(6)+(7)	(9)=(4)-(5)	(10)=(5)-(8)	(11)=(6)/(2)x100	(12)=(7)/(2)x100
D71	Transferências de capital	0,00	0,00	0	0,00	0,00	0,00	0,00	0,00	0,00	0,00	0,00 %	0,00 %
D711	Administrações Públicas	0,00	0,00	0	0,00	0,00	0,00	0,00	0,00	0,00	0,00	0,00 %	0,00 %
D7111	Administração Central - Estado Português	0,00	0,00	0	0,00	0,00	0,00	0,00	0,00	0,00	0,00	0,00 %	0,00 %
D7112	Administração Central - Outras entidades	0,00	0,00	0	0,00	0,00	0,00	0,00	0,00	0,00	0,00	0,00 %	0,00 %
D7113	Segurança Social	0,00	0,00	0	0,00	0,00	0,00	0,00	0,00	0,00	0,00	0,00 %	0,00 %
D7114	Administração Regional	0,00	0,00	0	0,00	0,00	0,00	0,00	0,00	0,00	0,00	0,00 %	0,00 %
D7115	Administração Local	0,00	0,00	0	0,00	0,00	0,00	0,00	0,00	0,00	0,00	0,00 %	0,00 %
D712	Entidades do Setor não Lucrativo	0,00	0,00	0	0,00	0,00	0,00	0,00	0,00	0,00	0,00	0,00 %	0,00 %
D713	Famílias	0,00	0,00	0	0,00	0,00	0,00	0,00	0,00	0,00	0,00	0,00 %	0,00 %
D714	Outras	0,00	0,00	0	0,00	0,00	0,00	0,00	0,00	0,00	0,00	0,00 %	0,00 %
D72	Subsídios de capital	0,00	0,00	0	0,00	0,00	0,00	0,00	0,00	0,00	0,00	0,00 %	0,00 %
D8	Outras despesas de capital	0,00	0,00	0	0,00	0,00	0,00	0,00	0,00	0,00	0,00	0,00 %	0,00 %
D9	Despesa com ativos financeiros	0,00	0,00	0	0,00	0,00	0,00	0,00	0,00	0,00	0,00	0,00 %	0,00 %
D10	Despesa com passivos financeiros	0,00	35 070,00	0	35 061,96	35 061,96	0,00	35 061,96	35 061,96	0,00	0,00	0,00 %	99,98 %
	Total	22 289,23	976 388,64	0	933 880,45	933 880,45	22 289,23	897 727,76	920 016,99	0,00	13 863,46	2,28 %	91,94 %



Prestação de Contas

Demonstração de Execução Orçamental da Despesa

Gerência de 2024-01-01 a 2024-12-31

Assinaturas	
Contabilista	Em ___ de ___ de ___
Órgão Deliberativo	Em ___ de ___ de ___
Órgão Executivo	Em 10 de março de 2025
<i>Carlos Leão Barbosa</i>	
<i>Luís Augusto de Silveira</i>	
<i>João Estêvão Ferreira da Cunha</i>	
<i>Maria de Jesus Vieira Gomes</i>	
<i>João Antónino Melo Gomes</i>	

Rubrica	Descrição	Reembolsos e restituições					Receitas cobradas líquidas					Grau de execução orçamental		
		Previsões Corrigidas	Receitas por Cobrar de períodos anteriores	Receitas liquidadas	Liquidações anuladas	Receitas Cobradas Brutas	Emitidos	Pagos	Períodos anteriores	Período corrente	Total	Receita por Cobrar no Final do Ano	Períodos anteriores	Período corrente
		(1)	(2)	(3)	(4)	(5)	(6)	(7)	(8)	(9)	(10)=(5)-(7)	(11)	(12)=(8)/(1)x100	(13)=(9)/(1)x100
R91	Transferências de capital	1 000,00	0,00	0,00	0,00	0,00	0,00	0,00	0,00	0,00	0,00	0,00	0,00 %	0,00 %
R911	Administrações Públicas	0,00	0,00	0,00	0,00	0,00	0,00	0,00	0,00	0,00	0,00	0,00 %	0,00 %	
R9111	Administração Central - Estado Português	0,00	0,00	0,00	0,00	0,00	0,00	0,00	0,00	0,00	0,00	0,00 %	0,00 %	
R9112	Administração Central - Outras entidades	0,00	0,00	0,00	0,00	0,00	0,00	0,00	0,00	0,00	0,00	0,00 %	0,00 %	
R9113	Segurança Social	0,00	0,00	0,00	0,00	0,00	0,00	0,00	0,00	0,00	0,00	0,00 %	0,00 %	
R9114	Administração Regional	0,00	0,00	0,00	0,00	0,00	0,00	0,00	0,00	0,00	0,00	0,00 %	0,00 %	
R9115	Administração Local	0,00	0,00	0,00	0,00	0,00	0,00	0,00	0,00	0,00	0,00	0,00 %	0,00 %	
R912	Exterior - U E	0,00	0,00	0,00	0,00	0,00	0,00	0,00	0,00	0,00	0,00	0,00 %	0,00 %	
R913	Outras	1 000,00	0,00	0,00	0,00	0,00	0,00	0,00	0,00	0,00	0,00	0,00 %	0,00 %	
R92	Subsídios de capital	0,00	0,00	0,00	0,00	0,00	0,00	0,00	0,00	0,00	0,00	0,00 %	0,00 %	
R10	Outras receitas de capital	0,00	0,00	0,00	0,00	0,00	0,00	0,00	0,00	0,00	0,00	0,00 %	0,00 %	
R11	Reposições não abatidas aos pagamentos	0,00	0,00	0,00	0,00	0,00	0,00	0,00	0,00	0,00	0,00	0,00 %	0,00 %	
R12	Receita com ativos financeiros	0,00	0,00	0,00	0,00	0,00	0,00	0,00	0,00	0,00	0,00	0,00 %	0,00 %	
R13	Receita com passivos financeiros	0,00	0,00	0,00	0,00	0,00	0,00	0,00	0,00	0,00	0,00	0,00 %	0,00 %	
R14	Saldo da gerência anterior - operações orçamentais	49 192,88	0,00	49 192,88	0,00	49 192,88	0,00	0,00	0,00	49 192,88	49 192,88	0,00 %	100,00 %	
	Total	976 388,64	0,00	962 959,18	41,00	962 959,18	0,00	0,00	0,00	962 959,18	962 959,18	0,00 %	98,62 %	



Prestação de Contas

Demonstração de Execução Orçamental da Receita

Gerência de 2024-01-01 a 2024-12-31

Assinaturas			
Contabilista	Em ___ de _____ de _____	Órgão Deliberativo	Em ___ de _____ de _____
_____		_____	
_____		_____	
Órgão Executivo	Em <u>10</u> de <u>março</u> de <u>2025</u>		
<u>Carlos Leão Barbosa</u>		_____	
<u>Paulo Augusto de S.P. Rocha</u>		_____	
<u>João Petrus Leves e Co Barros</u>		_____	
<u>Yanira de Sanches Viegas Gomes</u>		_____	
<u>João Antão Vito Gomes</u>		_____	



Prestação de Contas

Demonstração do Desempenho Orçamental

Gerência de 2024-01-01 a 2024-12-31

FONTES DE FINANCIAMENTO (n)

Rubrica	Recebimentos	RP	RG	UE	EMPR	FUNDOS ALHEIOS	TOTAL	n-1
	Saldo de gerência anterior	49 192,88	0,00	0,00	0,00	0,00	49 192,88	44 720,59
	Operações orçamentais [1]	49 192,88	0,00	0,00	0,00	0,00	49 192,88	44 720,59
	Restituição do saldo oper. orçamentais	0,00	0,00	0,00	0,00	0,00	0,00	0,00
	Operações de tesouraria [A]	0,00	0,00	0,00	0,00	0,00	0,00	0,00
	Receita corrente	913 766,30	0,00	0,00	0,00	0,00	913 766,30	815 520,77
R1	Receita fiscal	21 536,36	0,00	0,00	0,00	0,00	21 536,36	21 057,99
R11	Impostos diretos	21 536,36	0,00	0,00	0,00	0,00	21 536,36	21 057,99
R12	Impostos indiretos	0,00	0,00	0,00	0,00	0,00	0,00	0,00
R2	Contribuições para sistemas de proteção social e subsistemas de saúde	0,00	0,00	0,00	0,00	0,00	0,00	0,00
R3	Taxas, multas e outras penalidades	1 797,30	0,00	0,00	0,00	0,00	1 797,30	2 217,00
R4	Rendimentos de propriedade	0,00	0,00	0,00	0,00	0,00	0,00	0,00
R5	Transferências e subsídios correntes	558 499,60	0,00	0,00	0,00	0,00	558 499,60	505 574,56
R51	Transferências correntes	558 499,60	0,00	0,00	0,00	0,00	558 499,60	505 574,56
R511	Administrações Públicas	558 499,60	0,00	0,00	0,00	0,00	558 499,60	505 574,56
R5111	Administração Central - Estado Português	473 195,78	0,00	0,00	0,00	0,00	473 195,78	443 448,78
R5112	Administração Central - Outras entidades	37 989,14	0,00	0,00	0,00	0,00	37 989,14	39 149,22
R5113	Segurança Social	0,00	0,00	0,00	0,00	0,00	0,00	0,00
R5114	Administração Regional	0,00	0,00	0,00	0,00	0,00	0,00	0,00
R5115	Administração Local	47 314,68	0,00	0,00	0,00	0,00	47 314,68	22 976,56
R512	Exterior - U E	0,00	0,00	0,00	0,00	0,00	0,00	0,00
R513	Outras	0,00	0,00	0,00	0,00	0,00	0,00	0,00
R52	Subsídios correntes	0,00	0,00	0,00	0,00	0,00	0,00	0,00
R6	Venda de bens e serviços	325 690,59	0,00	0,00	0,00	0,00	325 690,59	277 524,75
R7	Outras receitas correntes	6 242,45	0,00	0,00	0,00	0,00	6 242,45	9 146,47
	Receita de capital	0,00	0,00	0,00	0,00	0,00	0,00	0,00
R8	Venda de bens de investimento	0,00	0,00	0,00	0,00	0,00	0,00	0,00
R9	Transferências e subsídios de capital	0,00	0,00	0,00	0,00	0,00	0,00	0,00
R91	Transferências de capital	0,00	0,00	0,00	0,00	0,00	0,00	0,00
R911	Administrações Públicas	0,00	0,00	0,00	0,00	0,00	0,00	0,00
R9111	Administração Central - Estado Português	0,00	0,00	0,00	0,00	0,00	0,00	0,00
R9112	Administração Central - Outras entidades	0,00	0,00	0,00	0,00	0,00	0,00	0,00
R9113	Segurança Social	0,00	0,00	0,00	0,00	0,00	0,00	0,00
R9114	Administração Regional	0,00	0,00	0,00	0,00	0,00	0,00	0,00
R9115	Administração Local	0,00	0,00	0,00	0,00	0,00	0,00	0,00
R912	Exterior - U E	0,00	0,00	0,00	0,00	0,00	0,00	0,00
R913	Outras	0,00	0,00	0,00	0,00	0,00	0,00	0,00
R92	Subsídios de capital	0,00	0,00	0,00	0,00	0,00	0,00	0,00
R10	Outras receitas de capital	0,00	0,00	0,00	0,00	0,00	0,00	0,00
R11	Reposições não abatidas aos pagamentos	0,00	0,00	0,00	0,00	0,00	0,00	0,00
	Receita efetiva [2]	913 766,30	0,00	0,00	0,00	0,00	913 766,30	815 520,77
	Receita não efetiva [3]	0,00	0,00	0,00	0,00	0,00	0,00	0,00
R12	Receita com ativos financeiros	0,00	0,00	0,00	0,00	0,00	0,00	0,00
R13	Receita com passivos financeiros	0,00	0,00	0,00	0,00	0,00	0,00	0,00
	Soma [4]=[1]+[2]+[3]	962 959,18	0,00	0,00	0,00	0,00	962 959,18	860 241,36
	Operações de tesouraria [B]	0,00	0,00	0,00	0,00	2 438,00	2 438,00	3 060,00

FONTES DE FINANCIAMENTO (n)

Rubrica	Pagamentos	RP	RG	UE	EMPR	FUNDOS ALHEIOS	TOTAL	n-1
	Despesa corrente	814 202,27	0,00	0,00	0,00	0,00	814 202,27	709 439,56
D1	Despesas com o pessoal	326 188,44	0,00	0,00	0,00	0,00	326 188,44	352 456,24
D11	Remunerações Certas e Permanentes	278 300,37	0,00	0,00	0,00	0,00	278 300,37	292 664,62
D12	Abonos Variáveis ou Eventuais	852,28	0,00	0,00	0,00	0,00	852,28	990,93
D13	Segurança social	47 035,79	0,00	0,00	0,00	0,00	47 035,79	58 800,69
D2	Aquisição de bens e serviços	464 515,45	0,00	0,00	0,00	0,00	464 515,45	337 930,99
D3	Juros e outros encargos	0,00	0,00	0,00	0,00	0,00	0,00	0,00
D4	Transferências e subsídios correntes	19 490,19	0,00	0,00	0,00	0,00	19 490,19	15 000,00
D41	Transferências correntes	19 490,19	0,00	0,00	0,00	0,00	19 490,19	15 000,00
D411	Administrações Públicas	0,00	0,00	0,00	0,00	0,00	0,00	0,00
D4111	Administração Central - Estado Português	0,00	0,00	0,00	0,00	0,00	0,00	0,00
D4112	Administração Central - Outras entidades	0,00	0,00	0,00	0,00	0,00	0,00	0,00
D4113	Segurança Social	0,00	0,00	0,00	0,00	0,00	0,00	0,00
D4114	Administração Regional	0,00	0,00	0,00	0,00	0,00	0,00	0,00
D4115	Administração Local	0,00	0,00	0,00	0,00	0,00	0,00	0,00
D412	Entidades do Setor Não Lucrativo	19 490,19	0,00	0,00	0,00	0,00	19 490,19	15 000,00
D413	Famílias	0,00	0,00	0,00	0,00	0,00	0,00	0,00
D414	Outras	0,00	0,00	0,00	0,00	0,00	0,00	0,00
D42	Subsídios Correntes	0,00	0,00	0,00	0,00	0,00	0,00	0,00
D5	Outras despesas correntes	4 008,19	0,00	0,00	0,00	0,00	4 008,19	4 052,33
	Despesa de capital	70 752,76	0,00	0,00	0,00	0,00	70 752,76	56 795,63
D6	Aquisição de bens de capital	70 752,76	0,00	0,00	0,00	0,00	70 752,76	56 795,63
D7	Transferências e subsídios de capital	0,00	0,00	0,00	0,00	0,00	0,00	0,00
D71	Transferências de capital	0,00	0,00	0,00	0,00	0,00	0,00	0,00
D711	Administrações Públicas	0,00	0,00	0,00	0,00	0,00	0,00	0,00
D7111	Administração Central - Estado Português	0,00	0,00	0,00	0,00	0,00	0,00	0,00
D7112	Administração Central - Outras entidades	0,00	0,00	0,00	0,00	0,00	0,00	0,00
D7113	Segurança Social	0,00	0,00	0,00	0,00	0,00	0,00	0,00
D7114	Administração Regional	0,00	0,00	0,00	0,00	0,00	0,00	0,00
D7115	Administração Local	0,00	0,00	0,00	0,00	0,00	0,00	0,00
D712	Entidades do Setor não Lucrativo	0,00	0,00	0,00	0,00	0,00	0,00	0,00
D713	Famílias	0,00	0,00	0,00	0,00	0,00	0,00	0,00
D714	Outras	0,00	0,00	0,00	0,00	0,00	0,00	0,00
D72	Subsídios de capital	0,00	0,00	0,00	0,00	0,00	0,00	0,00
D8	Outras despesas de capital	0,00	0,00	0,00	0,00	0,00	0,00	0,00
	Despesa efetiva [5]	884 955,03	0,00	0,00	0,00	0,00	884 955,03	766 235,19
	Despesa não efetiva [6]	35 061,96	0,00	0,00	0,00	0,00	35 061,96	44 813,29
D9	Despesa com ativos financeiros	0,00	0,00	0,00	0,00	0,00	0,00	0,00
D10	Despesa com passivos financeiros	35 061,96	0,00	0,00	0,00	0,00	35 061,96	44 813,29
	Soma [7]=[5]+[6]	920 016,99	0,00	0,00	0,00	0,00	920 016,99	811 048,48
	Operações de tesouraria [C]	0,00	0,00	0,00	0,00	2 438,00	2 438,00	3 060,00
	Saldo para a gerência seguinte	42 942,19	0,00	0,00	0,00	0,00	42 942,19	49 192,88
	Operações orçamentais [8] = [4]-[7]	42 942,19	0,00	0,00	0,00	0,00	42 942,19	49 192,88
	Operações de tesouraria [D]=[A]+[B]-[C]	0,00	0,00	0,00	0,00	0,00	0,00	0,00
	Saldo global [2] - [5]	28 811,27	0,00	0,00	0,00	0,00	28 811,27	49 285,58
	Despesa primária	884 955,03	0,00	0,00	0,00	0,00	884 955,03	766 235,19
	Saldo corrente	99 564,03	0,00	0,00	0,00	0,00	99 564,03	106 081,21
	Saldo de capital	-70 752,76	0,00	0,00	0,00	0,00	-70 752,76	-56 795,63
	Saldo primário	28 811,27	0,00	0,00	0,00	0,00	28 811,27	49 285,58
	Receita total [1] + [2] + [3]	962 959,18	0,00	0,00	0,00	0,00	962 959,18	860 241,36
	Despesa total [5] + [6]	920 016,99	0,00	0,00	0,00	0,00	920 016,99	811 048,48



Prestação de Contas

Demonstração do Desempenho Orçamental

Gerência de 2024-01-01 a 2024-12-31

Assinaturas	
Contabilista	Em ___ de ___ de ___

Órgão Executivo	Em <u>10</u> de <u>maio</u> de <u>2025</u>
<u>Carlos João Barbosa</u>	
<u>Ilídio Augusto da Silva</u>	
<u>João Carlos Pereira Leal</u>	
<u>Luís do Carmo Almeida Gomes</u>	
<u>José António Melo Gomes</u>	
Órgão Deliberativo	Em ___ de ___ de ___



2024

Fluxo de Caixa - Resumo

Gerência de 2024-01-01 a 2024-12-31

RECEBIMENTOS

Saldo da Gerência Anterior	49 192,88
Execução Orçamental	49 192,88
Operações de tesouraria	0,00
Receitas Orçamentais	913 766,30
Correntes	913 766,30
Operações de Tesouraria	2 438,00
Operações de Tesouraria	2 438,00
TOTAL:	965 397,18

PAGAMENTOS

Pagamentos Orçamentais	920 016,99
Correntes	814 202,27
Capital	105 814,72
Operações de Tesouraria	2 438,00
Operações de Tesouraria	2 438,00
Saldo para Gerência Seguinte	42 942,19
Execução Orçamental	42 942,19
Operações de tesouraria	0,00
TOTAL:	965 397,18

ÓRGÃO EXECUTIVO

Em 10 de março de 2025

Carlos Leão Barbosa
Raul Augusto de Silva Rocha
Jocur Estúcio Ferreira Le Barros
Marta de Lourdes Vieira Gomes
José António Melo Compa

ÓRGÃO DELIBERATIVO

Em _____ de _____ de _____



Mapa de Empréstimos

Identificação do empréstimo			Visto do TC				Capital		Pagamentos efectuados											
Tipo	Nº do contrato	Nome da Instituição	Data de contratação do empréstimo	Prazo do contrato	Anos decorridos	Nº de registo	Data	Finalidade do empréstimo	Contratado	Utilizado	Amortização do Capital			Juros			Outros encargos			
											Até N	Ano N	Prev. após N	Até N	Ano N	Prev. após N	Até N	Ano N	Prev. após N	

Identificação do empréstimo			Montantes vencidos e não pagos em 31/12			Capital em dívida ano N			
Tipo	Nº do contrato	Nome da Instituição	Capital	Juros	Outros encargos	Em 01/01		Em 31/12	



Freguesia de Penafiel

Mapa de Modificações das Grandes Opções do Plano

Para o ano financeiro de 2025
1ª Alteração Modificativa

Despesas																		
Datas							2025						Anos Seguintes					
PPI ou AMR	Obj	Classif. Econ.	Nº do Projecto/Acção	Designação do Projecto/Acção	Início	Fim	Total		Financ. def.		Financ. não def.		2026	2027	2028	Outros	Modificação	
							Atual	Corrigida	Atual	Corrigida	Atual	Corrigida						
	2.4.2		6	Viadutos, arruamentos e obras complementares														
PPI	2.4.2	07.01.04.01	6 - 3	Manutenção de arruamentos da freguesia	01.01.2022	31.12.2025	23 000,00	65 942,19	23 000,00	65 942,19	0,00	0,00	0,00	0,00	0,00	0,00	42 942,19	
TOTAL GERAL							23 000,00	65 942,19	23 000,00	65 942,19	0,00	0,00	0,00	0,00	0,00	0,00	0,00	42 942,19

Aprovação

Órgão Executivo

Em 10 de maio de 2025

Carlos João Barbosa

Paulo Augusto da Silva Rocha

João Pedro de Sousa e Sousa

Órgão Deliberativo

Em ___ de _____ de _____

Maria de Lourdes Vieira Gomes

João António de Melo Costa



Prestação de Contas

Modelo-1 Divulgação do Inventário do Património

2024

Descrição do Bem	N.º Inventário	Data de aquisição	Valor de aquisição	Tipo de aquisição	Rubrica de classificação económica	Ref.º Documento Aquisição	Localização	Data Abate	Motivo do Abate
Asus - F5LMTF011547	00001	30/11/1899	0,00	Outros	07.01.07 Equipamento de informática		Sede da Junta de Freguesia		
Asus - F5LMTF011558	00002	30/11/1899	0,00	Outros	07.01.07 Equipamento de informática		Sede da Junta de Freguesia		
Asus - F5LMTF011699	00003	30/11/1899	0,00	Outros	07.01.07 Equipamento de informática		Sede da Junta de Freguesia		
Computador HP - Caixa, teclado e rato	00004	30/11/1899	0,00	Outros	07.01.07 Equipamento de informática		Sede da Junta de Freguesia		
Computador HP - Caixa, teclado e rato	00005	30/11/1899	0,00	Outros	07.01.07 Equipamento de informática		Sede da Junta de Freguesia		
Computador HP - Caixa, teclado e rato	00006	30/11/1899	0,00	Outros	07.01.07 Equipamento de informática		Sede da Junta de Freguesia		
Access Point - WAP54G	00007	30/11/1899	0,00	Outros	07.01.07 Equipamento de informática		Sede da Junta de Freguesia		
Extintor de 2 Kg CO2	00008	30/11/1899	0,00	Outros	07.01.11 Ferramentas e utensílios		Sede da Junta de Freguesia		
Haice - HDCI-24MUO/R2DC interior	00009	30/11/1899	0,00	Outros	07.01.10 Equipamento básico		Sede da Junta de Freguesia		
Haice - HDCO-24MUO/R2DC exterior	00010	30/11/1899	0,00	Outros	07.01.10 Equipamento básico		Sede da Junta de Freguesia		
Extintor de 6 Kg ABC	00011	30/11/1899	0,00	Outros	07.01.11 Ferramentas e utensílios		Sede da Junta de Freguesia		
FAMO Armário vertical c/ porta de correr	00012	30/11/1899	0,00	Outros	07.01.10 Equipamento básico		Sede da Junta de Freguesia		
Armário metálico c/ porta de vidro A50xL100	00013	30/11/1899	0,00	Outros	07.01.10 Equipamento básico		Sede da Junta de Freguesia		
Armário metálico c/ porta metálica A60xL55 c/rodas	00014	30/11/1899	0,00	Outros	07.01.10 Equipamento básico		Sede da Junta de Freguesia		
Balcão de madeira com ficheiro e arrumos A110xL350	00015	30/11/1899	0,00	Outros	07.01.10 Equipamento básico		Sede da Junta de Freguesia		
Selo Branco com Brasão da Freguesia	00016	30/11/1899	0,00	Outros	02.01.08 Material de escritório		Sede da Junta de Freguesia		
Sec. R140 SI , NET 27 MLM.FAIA 92PF.PRETO18 SMILE	00017	30/11/1899	0,00	Outros	07.01.10 Equipamento básico		Sede da Junta de Freguesia		
Sec. R140 SI , NET 27 MLM.FAIA 92PF.PRETO18 SMILE	00018	30/11/1899	0,00	Outros	07.01.10 Equipamento básico		Sede da Junta de Freguesia		
Canto Curvo NEG. RC91 R 90º CI.NET27MLM.FAIA 92	00019	30/11/1899	0,00	Outros	07.01.10 Equipamento básico		Sede da Junta de Freguesia		
Cadeira LC27 ROD. S/BRA.COSTA MED. NPL. PRETO	00020	30/11/1899	0,00	Outros	07.01.10 Equipamento básico		Sede da Junta de Freguesia		

Freguesia de Penafiel • 510833446

+ Juntas / app.maisjuntas pv

Descrição do Bem	N.º Inventário	Data de aquisição	Valor de aquisição	Tipo de aquisição	Rubrica de classificação económica	Ref.ª Documento Aquisição	Localização	Data Abate	Motivo do Abate
Cadeira LC27 ROD. S/BRA.COSTA MED. NPL PRETO	00021	30/11/1899	0,00	Outros	07.01.10 Equipamento básico		Sede da Junta de Freguesia		
CAD. PCE FIXA BRA.PRETO18 NPL. PRETO POLO	00022	30/11/1899	0,00	Outros	07.01.10 Equipamento básico		Sede da Junta de Freguesia		
Sec. metálica de Tampo branco	00023	30/11/1899	0,00	Outros	07.01.10 Equipamento básico		Sede da Junta de Freguesia		
Cadeira fixa com tecido beje costas curta	00024	30/11/1899	0,00	Outros	07.01.10 Equipamento básico		Sede da Junta de Freguesia		
Motosserra	00025	30/11/1899	0,00	Outros	07.01.11 Ferramentas e utensílios		Sede da Junta de Freguesia		
Corta Sebes - AVARIADO	00026	30/11/1899	0,00	Outros	07.01.11 Ferramentas e utensílios		Sede da Junta de Freguesia		
Sulfatador c/ 2 rodas mot it dep 100 L tubo 50 m	00027	30/11/1899	0,00	Outros	07.01.11 Ferramentas e utensílios		Sede da Junta de Freguesia		
EATON Elipse ECO 650 (UPS)	00028	30/11/1899	0,00	Outros	07.01.07 Equipamento de informática		Sede da Junta de Freguesia		
DLINK DGS 1005 A Switch	00029	30/11/1899	0,00	Outros	07.01.07 Equipamento de informática		Sede da Junta de Freguesia		
ASUS	00030	30/11/1899	0,00	Outros	07.01.07 Equipamento de informática		Sede da Junta de Freguesia		
LG - FLATRON E 1942C-BN	00031	30/11/1899	0,00	Outros	07.01.07 Equipamento de informática		Sede da Junta de Freguesia		
Armário metálico A180xC75 C/ 6 portas correr vidro	00032	30/11/1899	0,00	Outros	07.01.10 Equipamento básico		Sede da Junta de Freguesia		
Armário metálico A180xC75 C/ 6 portas correr vidro	00033	30/11/1899	0,00	Outros	07.01.10 Equipamento básico		Sede da Junta de Freguesia		
Armário metálico A180xC75 C/ 6 portas correr vidro	00034	30/11/1899	0,00	Outros	07.01.10 Equipamento básico		Sede da Junta de Freguesia		
Armário metálico A180xC75 C/ 6 portas correr vidro	00035	30/11/1899	0,00	Outros	07.01.10 Equipamento básico		Sede da Junta de Freguesia		
Armário metálico A80xC230 C/ portas metálicas	00036	30/11/1899	0,00	Outros	07.01.10 Equipamento básico		Sede da Junta de Freguesia		
Armário metálico A80xC230 C/ portas metálicas	00037	30/11/1899	0,00	Outros	07.01.10 Equipamento básico		Sede da Junta de Freguesia		
Armário metálico A80xC230 C/ portas metálicas	00038	30/11/1899	0,00	Outros	07.01.10 Equipamento básico		Sede da Junta de Freguesia		
Cofre em metal	00039	30/11/1899	0,00	Outros	07.01.10 Equipamento básico		Sede da Junta de Freguesia		
Sec. metálica de Tampo branco	00040	30/11/1899	0,00	Outros	07.01.10 Equipamento básico		Sede da Junta de Freguesia		
Sec. metálica de Tampo branco	00041	30/11/1899	0,00	Outros	07.01.10 Equipamento básico		Sede da Junta de Freguesia		
Cadeira fixa com tecido beje costas curtas	00042	30/11/1899	0,00	Outros	07.01.10 Equipamento básico		Sede da Junta de Freguesia		
Cadeira fixa com tecido beje costas curta	00043	30/11/1899	0,00	Outros	07.01.10 Equipamento básico		Sede da Junta de Freguesia		
Bengaleiro metálico c/pé de mármore	00044	30/11/1899	0,00	Outros	07.01.10 Equipamento básico		Sede da Junta de Freguesia		
Oliveti - Linea 101	00045	30/11/1899	0,00	Outros	07.01.07 Equipamento de informática		Sede da Junta de Freguesia		

Freguesia de Penafiel • 510833446

+ Juntas / app.maisjuntas.pt

Descrição do Bem	N.º Inventário	Data de aquisição	Valor de aquisição	Tipo de aquisição	Rubrica de classificação económica	Ref.º Documento Aquisição	Localização	Data Abate	Motivo do Abate
Biombo de madeira forrado a cortiça	00046	30/11/1899	0,00	Outros	07.01.10 Equipamento básico		Sede da Junta de Freguesia		
Biombo de madeira forrado a cortiça	00047	30/11/1899	0,00	Outros	07.01.10 Equipamento básico		Sede da Junta de Freguesia		
Biombo de madeira forrado a alcatifa	00048	30/11/1899	0,00	Outros	07.01.10 Equipamento básico		Sede da Junta de Freguesia		
conjunto de 22 vasos plásticos c/ planta	00049	30/11/1899	0,00	Outros	07.01.10 Equipamento básico		Sede da Junta de Freguesia		
Papeleira metálica	00050	30/11/1899	0,00	Outros	07.01.10 Equipamento básico		Sede da Junta de Freguesia		
Papeleira metálica	00051	30/11/1899	0,00	Outros	07.01.10 Equipamento básico		Sede da Junta de Freguesia		
Moldura de madeira dos 25 anos do 25 de abril	00052	30/11/1899	0,00	Outros	07.01.10 Equipamento básico		Sede da Junta de Freguesia		
sofa em tecido castanho, 2 lugares	00053	30/11/1899	0,00	Outros	07.01.10 Equipamento básico		Sede da Junta de Freguesia		
sofá em tecido castanho, 1 lugar	00054	30/11/1899	0,00	Outros	07.01.10 Equipamento básico		Sede da Junta de Freguesia		
Coluna de madeira para suporte vasos	00055	30/11/1899	0,00	Outros	07.01.10 Equipamento básico		Sede da Junta de Freguesia		
coluna de madeira para suporte vasos	00056	30/11/1899	0,00	Outros	07.01.10 Equipamento básico		Sede da Junta de Freguesia		
Mesa com tampo de vidro pernas metálicas	00057	30/11/1899	0,00	Outros	07.01.10 Equipamento básico		Sede da Junta de Freguesia		
Carpeta beje e verde	00058	30/11/1899	0,00	Outros	07.01.10 Equipamento básico		Sede da Junta de Freguesia		
Armário frigorífico em inox	00059	30/11/1899	0,00	Outros	07.01.10 Equipamento básico		Sede da Junta de Freguesia		
Pulpito em madeira	00060	30/11/1899	0,00	Outros	07.01.10 Equipamento básico		Sede da Junta de Freguesia		
FILMOP - CABO TELESCOPIO - 6 MT	00061	30/11/1899	0,00	Outros	07.01.11 Ferramentas e utensílios		Sede da Junta de Freguesia		
Conjunto de 7 mesas de pinho de 260 cm	00062	30/11/1899	0,00	Outros	07.01.10 Equipamento básico		Sede da Junta de Freguesia		
TMB - ASPIRADOR PRO A58.3-WDB	00063	30/11/1899	0,00	Outros	07.01.10 Equipamento básico		Sede da Junta de Freguesia		
FILMOP - ESCOVA PAREDES	00064	30/11/1899	0,00	Outros	07.01.11 Ferramentas e utensílios		Sede da Junta de Freguesia		
Conj. Escaparates Aço/Inox	00065	30/11/1899	0,00	Outros	07.01.11 Ferramentas e utensílios		Sede da Junta de Freguesia		
Cortadora carnes Stellina 220	00066	30/11/1899	0,00	Outros	07.01.11 Ferramentas e utensílios		Sede da Junta de Freguesia		
grelhador Misto	00067	30/11/1899	0,00	Outros	07.01.11 Ferramentas e utensílios		Sede da Junta de Freguesia		
Máquina de café Gaggia 2/grupos	00068	30/11/1899	0,00	Outros	07.01.11 Ferramentas e utensílios		Sede da Junta de Freguesia		
Moinho de café mil	00069	30/11/1899	0,00	Outros	07.01.11 Ferramentas e utensílios		Sede da Junta de Freguesia		
Carpete 170x240	00070	30/11/1899	0,00	Outros	07.01.11 Ferramentas e utensílios		Sede da Junta de Freguesia		

Freguesia de Penafiel • 510833446

+ Juntas / app.maisjuntas pV

Trv António Guimarães, Apartado 37
4564-909 Penafiel
T: 255 711 647 • junta@freguesiadepenafiel.pt

FREGUESIA DE PENAFIEL

Pág. 3

Descrição do Bem	N.º Inventário	Data de aquisição	Valor de aquisição	Tipo de aquisição	Rubrica de classificação económica	Ref.º Documento Aquisição	Localização	Data Abate	Motivo do Abate
Termoacumulador	00071	30/11/1899	0,00	Outros	07.01.11 Ferramentas e utensílios		Sede da Junta de Freguesia		
ROÇADORA ANOVA COM MOCHILA 52 CC	00072	30/11/1899	0,00	Outros	07.01.11 Ferramentas e utensílios		Sede da Junta de Freguesia		
ROÇADORA KAWASAKI 45 CC COM MOCHILA	00073	30/11/1899	0,00	Outros	07.01.11 Ferramentas e utensílios		Sede da Junta de Freguesia		
Ferramentas de limpeza	00074	30/11/1899	0,00	Outros	07.01.11 Ferramentas e utensílios		Sede da Junta de Freguesia		
mesa redonda metálica	00075	30/11/1899	0,00	Outros	07.01.10 Equipamento básico		Sede da Junta de Freguesia		
Cadeira fixa com tecido castanho costas curtas	00076	30/11/1899	0,00	Outros	07.01.10 Equipamento básico		Sede da Junta de Freguesia		
Cadeira fixa com tecido castanho costas curtas	00077	30/11/1899	0,00	Outros	07.01.10 Equipamento básico		Sede da Junta de Freguesia		
Cadeira fixa com tecido castanho costas curtas	00078	30/11/1899	0,00	Outros	07.01.10 Equipamento básico		Sede da Junta de Freguesia		
Cadeira fixa com tecido castanho costas curtas	00079	30/11/1899	0,00	Outros	07.01.10 Equipamento básico		Sede da Junta de Freguesia		
Cadeira fixa com tecido castanho costas curtas	00080	30/11/1899	0,00	Outros	07.01.10 Equipamento básico		Sede da Junta de Freguesia		
Secretária metálica redonda	00081	30/11/1899	0,00	Outros	07.01.10 Equipamento básico		Sede da Junta de Freguesia		
Armário metálico com 2 portas e vidros de correr	00082	30/11/1899	0,00	Outros	07.01.10 Equipamento básico		Sede da Junta de Freguesia		
Aquecedor a óleo	00083	30/11/1899	0,00	Outros	07.01.10 Equipamento básico		Sede da Junta de Freguesia		
Bengaleiro metálico c/pé de mármore	00084	30/11/1899	0,00	Outros	07.01.10 Equipamento básico		Sede da Junta de Freguesia		
Pintura a óleo alusiva ao Tanque da Matriz	00085	30/11/1899	0,00	Outros	07.01.10 Equipamento básico		Sede da Junta de Freguesia		
Pintura a óleo alusiva à Igreja Matriz	00086	30/11/1899	0,00	Outros	07.01.10 Equipamento básico		Sede da Junta de Freguesia		
Pintura a óleo alusiva à Igreja do Sameiro	00087	30/11/1899	0,00	Outros	07.01.10 Equipamento básico		Sede da Junta de Freguesia		
2 Sofás em pele cinza com 2 lugares cada	00088	30/11/1899	0,00	Outros	07.01.10 Equipamento básico		Sede da Junta de Freguesia		
Mesa centro em vidro e pés metálicos	00089	30/11/1899	0,00	Outros	07.01.10 Equipamento básico		Sede da Junta de Freguesia		
Televisão de parede toshiba	00090	30/11/1899	0,00	Outros	07.01.07 Equipamento de informática		Sede da Junta de Freguesia		
Quadro de parede de escrever	00091	30/11/1899	0,00	Outros	07.01.10 Equipamento básico		Sede da Junta de Freguesia		
Televisão "Eletric" com comando	00092	30/11/1899	0,00	Outros	07.01.07 Equipamento de informática		Sede da Junta de Freguesia		
Cadeirão em pele beije com braços em madeira	00093	30/11/1899	0,00	Outros	07.01.10 Equipamento básico		Sede da Junta de Freguesia		
7 cadeiras com costas em tecido verde	00094	30/11/1899	0,00	Outros	07.01.10 Equipamento básico		Sede da Junta de Freguesia		
13 cadeiras com costas em pele preta	00095	30/11/1899	0,00	Outros	07.01.10 Equipamento básico		Sede da Junta de Freguesia		

Freguesia de Penafiel • 510833446

+ Juntas / app.maisjuntas pV

Descrição do Bem	N.º Inventário	Data de aquisição	Valor de aquisição	Tipo de aquisição	Rubrica de classificação económica	Ref.º Documento Aquisição	Localização	Data Abate	Motivo do Abate
4 mesas em fórmica castanha escura	00096	30/11/1899	0,00	Outros	07.01.10 Equipamento básico		Sede da Junta de Freguesia		
Armário em madeira	00097	30/11/1899	0,00	Outros	07.01.10 Equipamento básico		Sede da Junta de Freguesia		
Micro ondas "LG"	00098	30/11/1899	0,00	Outros	07.01.10 Equipamento básico		Sede da Junta de Freguesia		
Extintor de 6 kg	00099	30/11/1899	0,00	Outros	07.01.11 Ferramentas e utensílios		Sede da Junta de Freguesia		
Frigorífico branco com 1 porta "Tensai"	00100	30/11/1899	0,00	Outros	07.01.10 Equipamento básico		Sede da Junta de Freguesia		
Jarro elétrico " Eletrolux"	00101	30/11/1899	0,00	Outros	07.01.10 Equipamento básico		Sede da Junta de Freguesia		
Móvel em fórmica beije e laterais em inox cinza	00102	30/11/1899	0,00	Outros	07.01.10 Equipamento básico		Sede da Junta de Freguesia		
Sofá em pele preta com 2 lugares	00103	30/11/1899	0,00	Outros	07.01.10 Equipamento básico		Sede da Junta de Freguesia		
Cadeira em pele preta com costas e rodas	00104	30/11/1899	0,00	Outros	07.01.10 Equipamento básico		Sede da Junta de Freguesia		
Secretária em fórmica beije, com 2 gavetas	00105	30/11/1899	0,00	Outros	07.01.10 Equipamento básico		Sede da Junta de Freguesia		
Computador, caixa, " Compaq, teclado e rato	00106	30/11/1899	0,00	Outros	07.01.07 Equipamento de informática		Sede da Junta de Freguesia		
Impressora "HP Laser Jet 1018"	00107	30/11/1899	0,00	Outros	07.01.07 Equipamento de informática		Sede da Junta de Freguesia		
Fax "Olivetti Lab 650"	00108	30/11/1899	0,00	Outros	07.01.07 Equipamento de informática		Sede da Junta de Freguesia		
Scanner "HP Scanjet 3770"	00109	30/11/1899	0,00	Outros	07.01.07 Equipamento de informática		Sede da Junta de Freguesia		
Estante metálica, com 4 prateleiras	00110	30/11/1899	0,00	Outros	07.01.10 Equipamento básico		Sede da Junta de Freguesia		
Fotocopiadora "HP" (avariada)	00111	30/11/1899	0,00	Outros	07.01.07 Equipamento de informática		Sede da Junta de Freguesia		
9 mesas com tampo em madeira preta	00112	30/11/1899	0,00	Outros	07.01.10 Equipamento básico		Sede da Junta de Freguesia		
12 cadeiras com costas em PVC	00113	30/11/1899	0,00	Outros	07.01.10 Equipamento básico		Sede da Junta de Freguesia		
4 cadeiras com costa em tecido verde	00114	30/11/1899	0,00	Outros	07.01.10 Equipamento básico		Sede da Junta de Freguesia		
Televisão " Toshiba", com comando	00115	30/11/1899	0,00	Outros	07.01.07 Equipamento de informática		Sede da Junta de Freguesia		
Aquecedor a óleo "Delba	00116	30/11/1899	0,00	Outros	07.01.10 Equipamento básico		Sede da Junta de Freguesia		
Porta bandeiras para 4 bandeiras	00117	30/11/1899	0,00	Outros	07.01.10 Equipamento básico		Sede da Junta de Freguesia		
2 sofás em pele cinza, com 2 lugares cada	00118	30/11/1899	0,00	Outros	07.01.10 Equipamento básico		Sede da Junta de Freguesia		
2 painéis em madeira branca	00119	30/11/1899	0,00	Outros	07.01.10 Equipamento básico		Sede da Junta de Freguesia		
Ar condicionado de teto	00120	30/11/1899	0,00	Outros	07.01.10 Equipamento básico		Sede da Junta de Freguesia		

Freguesia de Penafiel • 510833446

+ Juntas / app.maisjuntas.pt

Descrição do Bem	N.º Inventário	Data de aquisição	Valor de aquisição	Tipo de aquisição	Rubrica de classificação económica	Ref.º Documento Aquisição	Localização	Data Abate	Motivo do Abate
4 mesas com tampo em madeira preta	00121	30/11/1899	0,00	Outros	07.01.10 Equipamento básico		Sede da Junta de Freguesia		
Secretária, com 2 gavetas	00122	30/11/1899	0,00	Outros	07.01.10 Equipamento básico		Sede da Junta de Freguesia		
2 mesas com tampo cinza	00123	30/11/1899	0,00	Outros	07.01.10 Equipamento básico		Sede da Junta de Freguesia		
2 painéis em tecido verde	00124	30/11/1899	0,00	Outros	07.01.10 Equipamento básico		Sede da Junta de Freguesia		
Armário com 2 portas	00125	30/11/1899	0,00	Outros	07.01.10 Equipamento básico		Sede da Junta de Freguesia		
Jarro elétrico "Troia"	00126	30/11/1899	0,00	Outros	07.01.10 Equipamento básico		Sede da Junta de Freguesia		
Extintor de 2 kg	00127	30/11/1899	0,00	Outros	07.01.11 Ferramentas e utensílios		Sede da Junta de Freguesia		
Extintor de 6 kg	00128	30/11/1899	0,00	Outros	07.01.11 Ferramentas e utensílios		Sede da Junta de Freguesia		
Cadeira de rodas em tecido verde com costas	00129	30/11/1899	0,00	Outros	07.01.10 Equipamento básico		Sede da Junta de Freguesia		
Fotocopiadora "Ricoh"	00130	30/11/1899	0,00	Outros	07.01.07 Equipamento de informática		Sede da Junta de Freguesia		
Router	00131	30/11/1899	0,00	Outros	07.01.07 Equipamento de informática		Sede da Junta de Freguesia		
Telefone portátil com base "Philips"	00132	30/11/1899	0,00	Outros	07.01.07 Equipamento de informática		Sede da Junta de Freguesia		
Secretária em meia "L" com 2 gavetas	00133	30/11/1899	0,00	Outros	07.01.10 Equipamento básico		Sede da Junta de Freguesia		
2 cadeiras de rodas com costas em tecido verde	00134	30/11/1899	0,00	Outros	07.01.10 Equipamento básico		Sede da Junta de Freguesia		
Armário em alumínio com 2 portas	00135	30/11/1899	0,00	Outros	07.01.10 Equipamento básico		Sede da Junta de Freguesia		
Monitor "Samton"	00136	30/11/1899	0,00	Outros	07.01.07 Equipamento de informática		Sede da Junta de Freguesia		
Monitor "Acer"	00137	30/11/1899	0,00	Outros	07.01.07 Equipamento de informática		Sede da Junta de Freguesia		
Teclado "Logitech" e 1 rato	00138	30/11/1899	0,00	Outros	07.01.07 Equipamento de informática		Sede da Junta de Freguesia		
Computador fixo " HP Compaq"	00139	30/11/1899	0,00	Outros	07.01.07 Equipamento de informática		Sede da Junta de Freguesia		
Monitor "HP 1740"	00140	30/11/1899	0,00	Outros	07.01.07 Equipamento de informática		Sede da Junta de Freguesia		
Teclado e rato	00141	30/11/1899	0,00	Outros	07.01.07 Equipamento de informática		Sede da Junta de Freguesia		
Impressora "Hp Officejet 6500 Wireless"	00142	30/11/1899	0,00	Outros	07.01.07 Equipamento de informática		Sede da Junta de Freguesia		
Leitor de cartões	00143	30/11/1899	0,00	Outros	07.01.07 Equipamento de informática		Sede da Junta de Freguesia		
Secretária em L com 3 + 3 gavetas	00144	30/11/1899	0,00	Outros	07.01.10 Equipamento básico		Sede da Junta de Freguesia		
Cadeira de rodas com braços em pele preta	00145	30/11/1899	0,00	Outros	07.01.10 Equipamento básico		Sede da Junta de Freguesia		

Freguesia de Penafiel • 510833446

+ Juntas / app.maisjuntas.pt

Descrição do Bem	N.º Inventário	Data de aquisição	Valor de aquisição	Tipo de aquisição	Rubrica de classificação económica	Ref.º Documento Aquisição	Localização	Data Abate	Motivo do Abate
Conjunto de 5 cadeiras em pele vermelha	00146	30/11/1899	0,00	Outros	07.01.10 Equipamento básico		Sede da Junta de Freguesia		
4 quadros de parede com fotografias	00147	30/11/1899	0,00	Outros	07.01.10 Equipamento básico		Sede da Junta de Freguesia		
Quadro pintado à mão	00148	30/11/1899	0,00	Outros	07.01.10 Equipamento básico		Sede da Junta de Freguesia		
Quadro de parede " 25 Anos de Democracia"	00149	30/11/1899	0,00	Outros	07.01.10 Equipamento básico		Sede da Junta de Freguesia		
3 cadeiras com costas em pvc pretas	00150	30/11/1899	0,00	Outros	07.01.10 Equipamento básico		Sede da Junta de Freguesia		
Computador fixo " HP compaq"	00151	30/11/1899	0,00	Outros	07.01.07 Equipamento de informática		Sede da Junta de Freguesia		
Monitor " HP 1740"	00152	30/11/1899	0,00	Outros	07.01.07 Equipamento de informática		Sede da Junta de Freguesia		
Rato HP e teclado	00153	30/11/1899	0,00	Outros	07.01.07 Equipamento de informática		Sede da Junta de Freguesia		
Impressora Samsung ML 1710	00154	30/11/1899	0,00	Outros	07.01.07 Equipamento de informática		Sede da Junta de Freguesia		
Máquina de escrever Logiha 2002	00155	30/11/1899	0,00	Outros	07.01.07 Equipamento de informática		Sede da Junta de Freguesia		
Armário em cinza com 2 portas	00156	30/11/1899	0,00	Outros	07.01.10 Equipamento básico		Sede da Junta de Freguesia		
Estante em alumínio, com prateleira de cada lado	00157	30/11/1899	0,00	Outros	07.01.10 Equipamento básico		Sede da Junta de Freguesia		
Secretária em madeira castanha com 3 gavetas	00158	30/11/1899	0,00	Outros	07.01.10 Equipamento básico		Sede da Junta de Freguesia		
4 cadeiras com costas em tecido vermelho	00159	30/11/1899	0,00	Outros	07.01.10 Equipamento básico		Sede da Junta de Freguesia		
Cadeira com costas em pvc preta	00160	30/11/1899	0,00	Outros	07.01.10 Equipamento básico		Sede da Junta de Freguesia		
3 troféus em cristal	00161	30/11/1899	0,00	Outros	07.01.10 Equipamento básico		Sede da Junta de Freguesia		
Placa/troféu em metal	00162	30/11/1899	0,00	Outros	07.01.10 Equipamento básico		Sede da Junta de Freguesia		
Selo branco	00163	30/11/1899	0,00	Outros	02.01.08 Material de escritório		Sede da Junta de Freguesia		
Cofre pequeno	00164	30/11/1899	0,00	Outros	07.01.10 Equipamento básico		Sede da Junta de Freguesia		
4 mesas quadradas, tampo e madeira castanha	00165	30/11/1899	0,00	Outros	07.01.10 Equipamento básico		Sede da Junta de Freguesia		
9 cadeiras apoio frente em pele vermelha	00166	30/11/1899	0,00	Outros	07.01.10 Equipamento básico		Sede da Junta de Freguesia		
2 sofás em pele cinza de lugares cada	00167	30/11/1899	0,00	Outros	07.01.10 Equipamento básico		Sede da Junta de Freguesia		
Mesa retangular com tampo em madeira	00168	30/11/1899	0,00	Outros	07.01.10 Equipamento básico		Sede da Junta de Freguesia		
Ar condicionado de parede Midea	00169	30/11/1899	0,00	Outros	07.01.10 Equipamento básico		Sede da Junta de Freguesia		
Teclado Acer – AL 1511	00170	30/11/1899	0,00	Outros	07.01.07 Equipamento de informática		Sede da Junta de Freguesia		

Freguesia de Penafiel • 510833446

+ Juntas / app.maisjuntas.pt

Trv António Guimarães, Apartado 37
4564-909 Penafiel
T: 255 711 647 • junta@freguesiadepenafiel.pt



 Pág. 7

Descrição do Bem	N.º Inventário	Data de aquisição	Valor de aquisição	Tipo de aquisição	Rubrica de classificação económica	Ref.º Documento Aquisição	Localização	Data Abate	Motivo do Abate
Estante em madeira dividida, 5 prateleiras	00171	30/11/1899	0,00	Outros	07.01.10 Equipamento básico		Sede da Junta de Freguesia		
Jarro elétrico Domédia	00172	30/11/1899	0,00	Outros	07.01.10 Equipamento básico		Sede da Junta de Freguesia		
Frigorífico pequeno Tensai	00173	30/11/1899	0,00	Outros	07.01.10 Equipamento básico		Sede da Junta de Freguesia		
Armário/móvel com 2 portas em vidro	00174	30/11/1899	0,00	Outros	07.01.10 Equipamento básico		Sede da Junta de Freguesia		
Estante em madeira, 6 prateleiras	00175	30/11/1899	0,00	Outros	07.01.10 Equipamento básico		Sede da Junta de Freguesia		
4 cadeiras em tecido vermelho	00176	30/11/1899	0,00	Outros	07.01.10 Equipamento básico		Sede da Junta de Freguesia		
Mesa de centro em madeira e mármore ao meio	00177	30/11/1899	0,00	Outros	07.01.10 Equipamento básico		Sede da Junta de Freguesia		
Computador Hp compact	00178	30/11/1899	0,00	Outros	07.01.07 Equipamento de informática		Sede da Junta de Freguesia		
Teclado e rato	00179	30/11/1899	0,00	Outros	07.01.07 Equipamento de informática		Sede da Junta de Freguesia		
Scanner Hp Scanjet 2400	00180	30/11/1899	0,00	Outros	07.01.07 Equipamento de informática		Sede da Junta de Freguesia		
Móvel pequeno em madeira, 3 prateleiras	00181	30/11/1899	0,00	Outros	07.01.10 Equipamento básico		Sede da Junta de Freguesia		
Secretária com tampo cinza , 3 gavetas	00182	30/11/1899	0,00	Outros	07.01.10 Equipamento básico		Sede da Junta de Freguesia		
4 quadros diversos	00183	30/11/1899	0,00	Outros	07.01.10 Equipamento básico		Sede da Junta de Freguesia		
Impressora Hp deskjet F 2420	00184	30/11/1899	0,00	Outros	07.01.07 Equipamento de informática		Sede da Junta de Freguesia		
Selo branco	00185	30/11/1899	0,00	Outros	02.01.08 Material de escritório		Sede da Junta de Freguesia		
Bandeira da freguesia	00186	30/11/1899	0,00	Outros	07.01.10 Equipamento básico		Sede da Junta de Freguesia		
10 mesas com tampo em madeira	00187	30/11/1899	0,00	Outros	07.01.10 Equipamento básico		Sede da Junta de Freguesia		
17 cadeiras pequenas com tampo e costas em madeira	00188	30/11/1899	0,00	Outros	07.01.10 Equipamento básico		Sede da Junta de Freguesia		
2 bancos, corridos, grandes em madeira	00189	30/11/1899	0,00	Outros	07.01.10 Equipamento básico		Sede da Junta de Freguesia		
Cadeira em tecido vermelha	00190	30/11/1899	0,00	Outros	07.01.10 Equipamento básico		Sede da Junta de Freguesia		
Estante em madeira, 3 prateleiras e 2 portas	00191	30/11/1899	0,00	Outros	07.01.10 Equipamento básico		Sede da Junta de Freguesia		
2 sofás de 1 lugar em tecido	00192	30/11/1899	0,00	Outros	07.01.10 Equipamento básico		Sede da Junta de Freguesia		
Sofá de 3 lugares em tecido	00193	30/11/1899	0,00	Outros	07.01.10 Equipamento básico		Sede da Junta de Freguesia		
Móvel de apoio em madeira	00194	30/11/1899	0,00	Outros	07.01.10 Equipamento básico		Sede da Junta de Freguesia		
Televisão Philips	00195	30/11/1899	0,00	Outros	07.01.07 Equipamento de informática		Sede da Junta de Freguesia		

Freguesia de Penafiel • 510833446

+ Juntas / app.maisjuntas.pt

Descrição do Bem	N.º Inventário	Data de aquisição	Valor de aquisição	Tipo de aquisição	Rubrica de classificação económica	Ref.º Documento Aquisição	Localização	Data Abate	Motivo do Abate
Dvd Grundig	00196	30/11/1899	0,00	Outros	07.01.07 Equipamento de informática		Sede da Junta de Freguesia		
TDT Metronic	00197	30/11/1899	0,00	Outros	07.01.07 Equipamento de informática		Sede da Junta de Freguesia		
2 mesas grandes em madeira	00198	30/11/1899	0,00	Outros	07.01.10 Equipamento básico		Sede da Junta de Freguesia		
12 cadeiras em pele beije	00199	30/11/1899	0,00	Outros	07.01.10 Equipamento básico		Sede da Junta de Freguesia		
2 cadeiras em tecido rosa velho	00200	30/11/1899	0,00	Outros	07.01.10 Equipamento básico		Sede da Junta de Freguesia		
Secretária em madeira	00201	30/11/1899	0,00	Outros	07.01.10 Equipamento básico		Sede da Junta de Freguesia		
2 sofás em pele cinza de 2 lugares	00202	30/11/1899	0,00	Outros	07.01.10 Equipamento básico		Sede da Junta de Freguesia		
Mesa de centro em madeira	00203	30/11/1899	0,00	Outros	07.01.10 Equipamento básico		Sede da Junta de Freguesia		
Quadro de parede de escrever	00204	30/11/1899	0,00	Outros	07.01.10 Equipamento básico		Sede da Junta de Freguesia		
Televisão Toshiba	00205	30/11/1899	0,00	Outros	07.01.07 Equipamento de informática		Sede da Junta de Freguesia		
Cadeirão em pele beije com braços em madeira	00206	30/11/1899	0,00	Outros	07.01.10 Equipamento básico		Sede da Junta de Freguesia		
Bengaleiro em metal	00207	30/11/1899	0,00	Outros	07.01.10 Equipamento básico		Sede da Junta de Freguesia		
Móvel de 2 portas em madeira	00208	30/11/1899	0,00	Outros	07.01.10 Equipamento básico		Sede da Junta de Freguesia		
Frigorífico com 2 portas Candy	00209	30/11/1899	0,00	Outros	07.01.10 Equipamento básico		Sede da Junta de Freguesia		
4 cadeiras em napa beije	00210	30/11/1899	0,00	Outros	07.01.10 Equipamento básico		Sede da Junta de Freguesia		
Micro-ondas Beko	00211	30/11/1899	0,00	Outros	07.01.10 Equipamento básico		Sede da Junta de Freguesia		
Torradeira Imetec	00212	30/11/1899	0,00	Outros	07.01.10 Equipamento básico		Sede da Junta de Freguesia		
2 jarros elétricos	00213	30/11/1899	0,00	Outros	07.01.10 Equipamento básico		Sede da Junta de Freguesia		
Mesa em inox	00214	30/11/1899	0,00	Outros	07.01.10 Equipamento básico		Sede da Junta de Freguesia		
Estante metálica com 3 prateleiras	00215	30/11/1899	0,00	Outros	07.01.10 Equipamento básico		Sede da Junta de Freguesia		
12 chávenas de chá 12 pires	00216	30/11/1899	0,00	Outros	07.01.11 Ferramentas e utensílios		Sede da Junta de Freguesia		
12 copos de galão, água e de plástico	00217	30/11/1899	0,00	Outros	07.01.11 Ferramentas e utensílios		Sede da Junta de Freguesia		
12 colheres	00218	30/11/1899	0,00	Outros	07.01.11 Ferramentas e utensílios		Sede da Junta de Freguesia		
Secretária em L com 2 gavetas	00219	30/11/1899	0,00	Outros	07.01.10 Equipamento básico		Sede da Junta de Freguesia		
Porta bandeiras com 3 bandeiras	00220	30/11/1899	0,00	Outros	07.01.10 Equipamento básico		Sede da Junta de Freguesia		

Freguesia de Penafiel • 510833446

+ Juntas / app.maisjuntas.pt

Trv António Guimarães, Apartado 37
4564-909 Penafiel
T: 255 711 647 • junta@freguesiadepenafiel.pt

HELENA MATEUS, B.O.P.A.

Pág. 9

Descrição do Bem	N.º Inventário	Data de aquisição	Valor de aquisição	Tipo de aquisição	Rubrica de classificação económica	Ref.º Documento Aquisição	Localização	Data Abate	Motivo do Abate
2 cadeiras com costas em pele preta	00221	30/11/1899	0,00	Outros	07.01.10 Equipamento básico		Sede da Junta de Freguesia		
2 cadeiras com costas e rodas em pele preta	00222	30/11/1899	0,00	Outros	07.01.10 Equipamento básico		Sede da Junta de Freguesia		
Cadeira com costas, rodas e braços em pele preta	00223	30/11/1899	0,00	Outros	07.01.10 Equipamento básico		Sede da Junta de Freguesia		
Telefone com base Huawei	00224	30/11/1899	0,00	Outros	07.01.07 Equipamento de informática		Sede da Junta de Freguesia		
2 porta documentos em metal com 2 prateleiras	00225	30/11/1899	0,00	Outros	07.01.10 Equipamento básico		Sede da Junta de Freguesia		
Secretária beije com 2 gavetas	00226	30/11/1899	0,00	Outros	07.01.10 Equipamento básico		Sede da Junta de Freguesia		
Computador Aspire – Acer (meio avariado)	00227	30/11/1899	0,00	Outros	07.01.07 Equipamento de informática		Sede da Junta de Freguesia		
Teclado e rato	00228	30/11/1899	0,00	Outros	07.01.07 Equipamento de informática		Sede da Junta de Freguesia		
Móvel em metal com 2 portas	00229	30/11/1899	0,00	Outros	07.01.10 Equipamento básico		Sede da Junta de Freguesia		
Máquina de escrever Antares 9000	00230	30/11/1899	0,00	Outros	07.01.07 Equipamento de informática		Sede da Junta de Freguesia		
Secretária com tampa beije com 3 gavetas	00231	30/11/1899	0,00	Outros	07.01.10 Equipamento básico		Sede da Junta de Freguesia		
Fotocopiadora Samsung	00232	30/11/1899	0,00	Outros	07.01.07 Equipamento de informática		Sede da Junta de Freguesia		
Fotocopiadora HP Color Laser Jet 2600n	00233	30/11/1899	0,00	Outros	07.01.07 Equipamento de informática		Sede da Junta de Freguesia		
2 quadros de parede	00234	30/11/1899	0,00	Outros	07.01.10 Equipamento básico		Sede da Junta de Freguesia		
Mesa de losango	00235	30/11/1899	0,00	Outros	07.01.10 Equipamento básico		Sede da Junta de Freguesia		
Secretária em madeira beije com 3 gavetas	00236	30/11/1899	0,00	Outros	07.01.10 Equipamento básico		Sede da Junta de Freguesia		
Porta bandeiras com 1 bandeira	00237	30/11/1899	0,00	Outros	07.01.10 Equipamento básico		Sede da Junta de Freguesia		
Fotocopiadora Nashuatec 2705 com gavetas	00238	30/11/1899	0,00	Outros	07.01.07 Equipamento de informática		Sede da Junta de Freguesia		
2 quadro de parede	00239	30/11/1899	0,00	Outros	07.01.10 Equipamento básico		Sede da Junta de Freguesia		
Móvel em madeira c 3 prateleiras	00240	30/11/1899	0,00	Outros	07.01.10 Equipamento básico		Sede da Junta de Freguesia		
9 placas com nome de ruas	00241	30/11/1899	0,00	Outros	07.01.10 Equipamento básico		Sede da Junta de Freguesia		
Frigorífico com 1 porta Kunft	00242	30/11/1899	0,00	Outros	07.01.10 Equipamento básico		Sede da Junta de Freguesia		
2 jarros elétricos	00243	30/11/1899	0,00	Outros	07.01.10 Equipamento básico		Sede da Junta de Freguesia		
Micro ondas	00244	30/11/1899	0,00	Outros	07.01.10 Equipamento básico		Sede da Junta de Freguesia		
Armário de parede em metal	00245	30/11/1899	0,00	Outros	07.01.10 Equipamento básico		Sede da Junta de Freguesia		

Freguesia de Penafiel • 510833446

+ Juntas / app.maisjuntas.pt

Trv António Guimarães, Apartado 37
4564-909 Penafiel
T: 255 711 647 • junta@freguesiadenafiel.pt

Município de Penafiel

Pág. 10

Handwritten signatures and initials:
FB
[Signature]
[Signature]

Descrição do Bem	N.º Inventário	Data de aquisição	Valor de aquisição	Tipo de aquisição	Rubrica de classificação económica	Ref.º Documento Aquisição	Localização	Data Abate	Motivo do Abate
15 conjuntos de chávena+pires de chá	00246	30/11/1899	0,00	Outros	07.01.11 Ferramentas e utensílios		Sede da Junta de Freguesia		
8 copos galão	00247	30/11/1899	0,00	Outros	07.01.11 Ferramentas e utensílios		Sede da Junta de Freguesia		
18 colheres de chá	00248	30/11/1899	0,00	Outros	07.01.11 Ferramentas e utensílios		Sede da Junta de Freguesia		
9 colheres de galão	00249	30/11/1899	0,00	Outros	07.01.11 Ferramentas e utensílios		Sede da Junta de Freguesia		
Mesa redonda	00250	30/11/1899	0,00	Outros	07.01.10 Equipamento básico		Sede da Junta de Freguesia		
4 mesas em fórmica beije	00251	30/11/1899	0,00	Outros	07.01.10 Equipamento básico		Sede da Junta de Freguesia		
14 cadeiras com costas em PVC	00252	30/11/1899	0,00	Outros	07.01.10 Equipamento básico		Sede da Junta de Freguesia		
2 sofás em pele cinza com 2 lugares cada	00253	30/11/1899	0,00	Outros	07.01.10 Equipamento básico		Sede da Junta de Freguesia		
Televisão de parede Toshiba com comando	00254	30/11/1899	0,00	Outros	07.01.07 Equipamento de informática		Sede da Junta de Freguesia		
Quadro de parede	00255	30/11/1899	0,00	Outros	07.01.10 Equipamento básico		Sede da Junta de Freguesia		
Bengaleiro de parede em madeira	00256	30/11/1899	0,00	Outros	07.01.10 Equipamento básico		Sede da Junta de Freguesia		
Bengaleiro de pé	00257	30/11/1899	0,00	Outros	07.01.10 Equipamento básico		Sede da Junta de Freguesia		
Ar condicionado de parede com comando Midea	00258	30/11/1899	0,00	Outros	07.01.10 Equipamento básico		Sede da Junta de Freguesia		
2 espelhos de parede	00259	30/11/1899	0,00	Outros	07.01.10 Equipamento básico		Sede da Junta de Freguesia		
Máquina grande para distribuição de herbicida	00260	30/11/1899	0,00	Outros	07.01.11 Ferramentas e utensílios		Sede da Junta de Freguesia		
Máquina pequena para distribuição de herbicida	00261	30/11/1899	0,00	Outros	07.01.11 Ferramentas e utensílios		Sede da Junta de Freguesia		
Máquina pequena para distribuição de herbicida	00262	30/11/1899	0,00	Outros	07.01.11 Ferramentas e utensílios		Sede da Junta de Freguesia		
Soprador avariado	00263	30/11/1899	0,00	Outros	07.01.11 Ferramentas e utensílios		Sede da Junta de Freguesia		
Soprador	00264	30/11/1899	0,00	Outros	07.01.11 Ferramentas e utensílios		Sede da Junta de Freguesia		
Soprador	00265	30/11/1899	0,00	Outros	07.01.11 Ferramentas e utensílios		Sede da Junta de Freguesia		
Soprador	00266	30/11/1899	0,00	Outros	07.01.11 Ferramentas e utensílios		Sede da Junta de Freguesia		
Máquina aparafusadora a bateria	00267	30/11/1899	0,00	Outros	07.01.11 Ferramentas e utensílios		Sede da Junta de Freguesia		
Máquina aparafusadora	00268	30/11/1899	0,00	Outros	07.01.11 Ferramentas e utensílios		Sede da Junta de Freguesia		
Máquina aparafusadora	00269	30/11/1899	0,00	Outros	07.01.11 Ferramentas e utensílios		Sede da Junta de Freguesia		
8 Máquina roçadoras kawasakis	00270	30/11/1899	0,00	Outros	07.01.11 Ferramentas e utensílios		Sede da Junta de Freguesia		

Freguesia de Penafiel • 510833446

Trv António Guimarães, Apartado 37
4564-909 Penafiel
T: 255 711 647 • junta@freguesiadepenafiel.pt

+ Juntas / app.maisjuntas.pt



 Pág. 11

Descrição do Bem	N.º Inventário	Data de aquisição	Valor de aquisição	Tipo de aquisição	Rubrica de classificação económica	Ref.º Documento Aquisição	Localização	Data Abate	Motivo do Abate
Asus - 1 caixa computador, 1 teclado e rato,	00271	30/11/1899	0,00	Outros	07.01.07 Equipamento de informática		Sede da Junta de Freguesia		
Monitor Dell	00272	30/11/1899	0,00	Outros	07.01.07 Equipamento de informática		Sede da Junta de Freguesia		
Teclado Acer - AL1706A	00273	30/11/1899	0,00	Outros	07.01.07 Equipamento de informática		Sede da Junta de Freguesia		
Mini-frigo Goldstar	00274	30/11/1899	0,00	Outros	07.01.10 Equipamento básico		Sede da Junta de Freguesia		
Jarro eléctrico, kunft	00275	30/11/1899	0,00	Outros	07.01.10 Equipamento básico		Sede da Junta de Freguesia		
Aquecedor a óleo Jocel	00276	30/11/1899	0,00	Outros	07.01.10 Equipamento básico		Sede da Junta de Freguesia		
Pc Portátil Dell Inspiron, 3521	00277	30/11/1899	0,00	Outros	07.01.07 Equipamento de informática		Sede da Junta de Freguesia		
Prédio urbano	00278	30/11/1899	0,00	Outros	07.01.03 Edifícios				
PRÉDIO RÚSTICO - LUGAR DO JARDIM SANTIAGO	00279	30/11/1899	0,00	Outros	07.01.03 Edifícios				
PRÉDIO RÚSTICO - AGRA	00280	30/11/1899	0,00	Outros	07.01.03 Edifícios				
PRÉDIO RÚSTICO - PONTE	00281	30/11/1899	0,00	Outros	07.01.03 Edifícios				
PRÉDIO RÚSTICO - MOINHOS	00282	30/11/1899	0,00	Outros	07.01.03 Edifícios				
PRÉDIO URBANO - AV PONTE MARTA MARTA	00283	30/11/1899	0,00	Outros	07.01.03 Edifícios				
PRÉDIO URBANO - RUA DIVINO SALVADOR - NOVELAS	00284	30/11/1899	0,00	Outros	07.01.03 Edifícios				
PRÉDIO URBANO - RUA D. ANTÓNIO FERREIRA GOMES	00285	30/11/1899	0,00	Outros	07.01.03 Edifícios				
PRÉDIO URBANO - SANTIAGO	00286	30/11/1899	0,00	Outros	07.01.03 Edifícios				
PRÉDIO RÚSTICO - AGRA	00287	30/11/1899	0,00	Outros	07.01.03 Edifícios				
PRÉDIO RÚSTICO - IGREJA	00288	30/11/1899	0,00	Outros	07.01.03 Edifícios				
PRÉDIO RÚSTICO - SOUTELO	00289	30/11/1899	0,00	Outros	07.01.03 Edifícios				
Fiat Talento 1.6 - 14-VS-28	00290	30/11/1899	0,00	Outros	07.01.06 Material de transporte		Freguesia de Penafiel		
Ford Transit 2.2 DTI - 54-CI-46	00291	30/11/1899	0,00	Outros	07.01.06 Material de transporte		Freguesia de Penafiel		
FORD TRANSIT 2.0 DTI - 93-01-UO	00292	30/11/1899	0,00	Outros	07.01.06 Material de transporte		Freguesia de Penafiel		
OPEL VIVARO 1.9 CDTI - 14-AX-67	00293	30/11/1899	0,00	Outros	07.01.06 Material de transporte		Freguesia de Penafiel		
MERCEDES BENZ VITO 2.2 DTI - 79-30-TV	00294	30/11/1899	0,00	Outros	07.01.06 Material de transporte		Freguesia de Penafiel		
FIAT SCUDDO 2.0 DTI - 19-HL-44	00295	30/11/1899	0,00	Outros	07.01.06 Material de transporte		Freguesia de Penafiel		
TOYOTA DYNA - 16-BP-67	00296	30/11/1899	0,00	Outros	07.01.06 Material de transporte		Freguesia de Penafiel		
FIAT PUNTO 1.3 CDTI - 69-MO-20	00297	30/11/1899	0,00	Outros	07.01.06 Material de transporte		Freguesia de Penafiel		
FIAT STRADA 1.3 CDTI - 13-PB-71	00298	30/11/1899	0,00	Outros	07.01.06 Material de transporte		Freguesia de Penafiel		
FIAT STRADA 1.3 CDTI - 13-PB-76	00299	30/11/1899	0,00	Outros	07.01.06 Material de transporte		Freguesia de Penafiel		
ISUZU NKA 21-XR-79	00300	30/11/1899	0,00	Outros	07.01.06 Material de transporte		Freguesia de Penafiel		
FORD TRANSIT 310I1, 2.0 h1-t.b. - 30-SS-85	00301	30/11/1899	0,00	Outros	07.01.06 Material de transporte		Freguesia de Penafiel		
Projector EB-992F	00302	15/11/2022	1 167,27	Aquisição Compra	07.01.07 Equipamento de informática		Sede da Junta de Freguesia		
Tela Suspensão NAPOFIX 240x240 135" c/Moldura	00303	15/11/2022	124,23	Aquisição Compra	07.01.07 Equipamento de informática	fatura nº 2219699	Sede da Junta de Freguesia		

Freguesia de Penafiel • 510833446

Trv António Guimarães, Apartado 37
4564-909 Penafiel
T: 255 711 647 • junta@freguesiadepenafiel.pt

+ Juntas / app.maisjuntas.pt

HTG-2023-03-03-01-04

Pág. 12

Handwritten signatures in black ink, appearing to be official or personal signatures, located at the bottom right of the page.



Prestação de Contas

Operações de Tesouraria

Gerência de 2024-01-01 a 2024-12-31

Código das contas	Designação	Saldo inicial	Recebimentos	Pagamentos	Saldo final
12.02	Outras operações de tesouraria	0,00	0,00	2 438,00	-2 438,00
07.2.9	Outras despesas de operações de tesouraria	0,00	0,00	2 438,00	-2 438,00
17.02	Outras operações de tesouraria	0,00	2 438,00	0,00	2 438,00
07.1.9	Outras receitas de operações tesouraria	0,00	2 438,00	0,00	2 438,00
	Total	0,00	2 438,00	2 438,00	0,00



Prestação de Contas

Operações de Tesouraria

Gerência de 2024-01-01 a 2024-12-31

Assinaturas	
Contabilista	Em ___ de ___ de ___

Órgão Executivo	Em <u>10</u> de <u>março</u> de <u>2025</u>
<u>Carlos Leão Barbosa</u>	
<u>Alfonso de Silva Pêl</u>	
<u>José Estúvão Fernandes do Boque</u>	
<u>Mónica de Paula Vieira Gomes</u>	
<u>José Antónino Melo Camp</u>	
Órgão Deliberativo	Em ___ de ___ de ___



Freguesia de Penafiel

ORÇAMENTO

1ª Alteração Modificativa -

Modificações

Ano de 2025

Aprovação

Junta de Freguesia, em reunião de
10 de março de 2025

Assembleia de Freguesia, em sessão de
16 de abril de 2025

Carlos Leão Benhose

Modificações Orçamentais - Despesa

Rúbrica	Designação	Valor Anterior	Inscrições / Reforços	Diminuições / Anulações	Valor Atual
07.01.04.01	Viadutos, arruamentos e obras complementares	75 000,00	42 942,19		117 942,19
Total:		75 000,00	42 942,19	0,00	117 942,19
				Total Modificado:	42 942,19€

Alteração Modificativa

Orgão Executivo

Carlos Leão Barbosa

Carlos Leão Barbosa
(Presidente)

Manuel Augusto da Silva Rocha

Manuel Augusto da Silva Rocha
(Secretário)

Joana Catarina Ferreira de Barros

Joana Catarina Ferreira de Barros
(Tesoureiro)

Mania de Lurdes Vieira Gomes

(Vogal)

Yazir António Melo Costa

(Vogal)

(Vogal)

(Vogal)

Orgão Deliberativo



Prestação de Contas

Plano Plurianual de Investimentos

Gerência de 2024-01-01 a 2024-12-31

Objetivo	Nº Do Projeto	Designação Do Projeto	Rub. Or.	Forma de realização	Fonte de Financiamento				Datas		Montante Previsto				Montante Executado			Nível de execução financeira anual (%)	Nível de execução financeira global (%)
					RG	RP	UE	EMP R	Início	Fim	Ano Anterior	Ano t	Anos seguintes	Total	Anos Anteriores	Ano t	Total		
[1]	[2]	[3]	[4]	[5]	[6]	[7]	[8]	[9]	[10]	[11]	[12]	[13]	[14]	[15]= [12]+[13]+[14]	[16]	[17]	[18]=[16]+[17]	[19]=[17] / [13]	[20]=[18] / [15]
4.3	1 - 1	Passivo Passivo	D10	A	0%	100%	0%	0%	01/01/2021	31/12/2024	0,00	35 070,00	0,00	35 070,00	120 000,00	35 061,96	155 061,96	99,98 %	442,15 %
											0,00	35 070,00	0,00	35 070,00	120 000,00	35 061,96	155 061,96		
2.4.1	2 - 1	Equipamento administrativo Equipamento administrativo	D6	A	0%	100%	0%	0%	01/01/2021	31/12/2024	0,00	500,00	0,00	500,00	6 000,00	55,48	6 055,48	11,10 %	1211,10 %
											0,00	500,00	0,00	500,00	6 000,00	55,48	6 055,48		
2.4.2	3 - 1	Ferramentas e utensílios Ferramentas e utensílios	D6	A	0%	100%	0%	0%	01/01/2021	31/12/2024	0,00	4 100,00	5 000,00	9 100,00	10 000,00	4 015,07	14 015,07	97,93 %	154,01 %
											0,00	4 100,00	5 000,00	9 100,00	10 000,00	4 015,07	14 015,07		
2.4.2	4 - 1	Instalações de serviços Beneficiação dos Edifícios da Junta de Freguesia	D6	A	0%	100%	0%	0%	01/01/2021	31/12/2024	0,00	2 000,00	0,00	2 000,00	30 000,00	1 487,94	31 487,94	74,40 %	1574,40 %
											0,00	2 000,00	0,00	2 000,00	30 000,00	1 487,94	31 487,94		
2.4.2	6 - 1	Viadutos, arruamentos e obras complementares Construção Parque de Merendas Santa Marta	D6	A	0%	100%	0%	0%	01/01/2022	31/12/2024	0,00	250,00	5 000,00	5 250,00	8 000,00	0,00	8 000,00	0,00 %	152,38 %
											0,00	250,00	5 000,00	5 250,00	8 000,00	0,00	8 000,00		
2.4.2	6 - 2	Viadutos, arruamentos e obras complementares Requalificação Parque de Merendas e Lazer de Santiago	D6	A	0%	100%	0%	0%	01/01/2022	31/12/2024	0,00	250,00	5 000,00	5 250,00	8 000,00	0,00	8 000,00	0,00 %	152,38 %
											0,00	250,00	5 000,00	5 250,00	8 000,00	0,00	8 000,00		
2.4.2	6 - 3	Viadutos, arruamentos e obras complementares Manutenção de arruamentos da freguesia	D6	A	0%	100%	0%	0%	01/01/2022	31/12/2024	0,00	48 192,88	25 000,00	73 192,88	50 000,00	47 173,05	97 173,05	97,88 %	132,76 %
											0,00	48 192,88	25 000,00	73 192,88	50 000,00	47 173,05	97 173,05		
2.4.2	6 - 4	Viadutos, arruamentos e obras complementares Arranjo urbanístico do Largo do Souto	D6	A	0%	100%	0%	0%	01/01/2022	31/12/2024	0,00	750,00	0,00	750,00	5 000,00	0,00	5 000,00	0,00 %	666,67 %
											0,00	750,00	0,00	750,00	5 000,00	0,00	5 000,00		
2.4.2	6 - 5	Viadutos, arruamentos e obras complementares Requalificação Parque Infantil de Santiago	D6	A	0%	100%	0%	0%	01/01/2022	31/12/2024	0,00	1 000,00	5 000,00	6 000,00	7 000,00	0,00	7 000,00	0,00 %	116,67 %
											0,00	1 000,00	5 000,00	6 000,00	7 000,00	0,00	7 000,00		
2.4.2	6 - 6	Viadutos, arruamentos e obras complementares Pavimentação Rua da Presa	D6	A	0%	100%	0%	0%	01/01/2022	31/12/2024	0,00	250,00	5 000,00	5 250,00	10 000,00	0,00	10 000,00	0,00 %	190,48 %
											0,00	250,00	5 000,00	5 250,00	10 000,00	0,00	10 000,00		
2.4.2	6 - 7	Viadutos, arruamentos e obras complementares Requalificação da Rua de Mosqueiros- Marecos	D6	A	0%	100%	0%	0%	01/01/2022	31/12/2024	0,00	250,00	5 000,00	5 250,00	5 000,00	0,00	5 000,00	0,00 %	95,24 %
											0,00	250,00	5 000,00	5 250,00	5 000,00	0,00	5 000,00		
2.4.2	6 - 8	Viadutos, arruamentos e obras complementares Requalificação da Rua de Crasto- Santa Marta	D6	A	0%	100%	0%	0%	01/01/2022	31/12/2024	0,00	250,00	0,00	250,00	5 000,00	0,00	5 000,00	0,00 %	2000,00 %
											0,00	250,00	0,00	250,00	5 000,00	0,00	5 000,00		

Handwritten signatures and stamps in blue ink.

Objetivo	Nº Do Projeto	Designação Do Projeto	Rub. Or.	Forma de realização	Fonte de Financiamento				Datas		Montante Previsto				Montante Executado			Nível de execução financeira anual (%)	Nível de execução financeira global (%)
					RG	RP	UE	EMP R	Início	Fim	Ano Anterior	Ano t	Anos seguintes	Total	Anos Anteriores	Ano t	Total		
[1]	[2]	[3]	[4]	[5]	[6]	[7]	[8]	[9]	[10]	[11]	[12]	[13]	[14]	[15]= [12]+[13]+[14]	[16]	[17]	[18]=[16]+[17]	[19]=[17] / [13]	[20]=[18] / [15]
2.4.2	6 - 9	Viadutos, arruamentos e obras complementares Requalificação Rua da Quinta- Milhundos	D6	A	0%	100%	0%	0%	01/01/2022	31/12/2024	0,00	250,00	0,00	250,00	6 900,00	0,00	6 900,00	0,00 %	2760,00 %
											0,00	51 442,88	50 000,00	101 442,88	104 900,00	47 173,05	152 073,05		
2.4.2	7 - 1	Parques e Jardins Parques e jardins	D6	A	0%	100%	0%	0%	01/01/2021	31/12/2024	0,00	4 650,00	2 500,00	7 150,00	10 000,00	4 600,00	14 600,00	98,92 %	204,20 %
											0,00	4 650,00	2 500,00	7 150,00	10 000,00	4 600,00	14 600,00		
2.4.2	8 - 1	Cemitérios Alargamento do Cemitério de Marecos	D6	A	0%	100%	0%	0%	01/01/2021	31/12/2024	0,00	8 500,00	0,00	8 500,00	2 000,00	5 190,60	7 190,60	61,07 %	84,60 %
2.4.2	8 - 2	Cemitérios Obras em Cemitérios	D6	A	0%	100%	0%	0%	01/01/2021	31/12/2024	0,00	5 000,00	0,00	5 000,00	10 000,00	7 873,20	17 873,20	157,46 %	357,46 %
											0,00	13 500,00	0,00	13 500,00	12 000,00	13 063,80	25 063,80		
3.3.1	9 - 1	Equipamento de Transporte Equipamento de Transporte	D6	A	0%	100%	0%	0%	01/01/2022	31/12/2024	0,00	400,00	0,00	400,00	30 000,00	357,42	30 357,42	89,36 %	7589,36 %
											0,00	400,00	0,00	400,00	30 000,00	357,42	30 357,42		
Total:											0,00	111 662,88	57 500,00	169 162,88	322 900,00	105 814,72	428 714,72		



Prestação de Contas

Reconciliações Bancárias Gerência de 2024-01-01 a 2024-12-31

Banco: Caixa Geral de Depósitos

IBAN:

Saldo do extrato bancário a)

42 642,19

Nº	Data	Descrição	Valor		
			Parcial	Débito	Crédito
TOTAIS:					
TOTAL (Valor Reconciliado)					42 642,19
Saldo Contabilístico					42 642,19

Preparado por

Data

Aprovado por

Data

_____/____/____

_____/____/____



Prestação de Contas

Relação Nominal dos Responsáveis Gerência de 2024-01-01 a 2024-12-31

Resolução n.º 4/2001, 2ª Secção - Instruções n.º 1/2001 - ANEXO VIII - publicadas no DR n.º 191, II Série, de 18 de Agosto de 2001

Nome do Títular do Cargo (1)	Situação na Entidade / Cargo (1)	Período de Responsabilidade a que Respeita a Gerência (2) Dia/Mês/Ano	Morada
Carlos Leão Barbosa	Presidente Executivo	1 de janeiro de 2024 31 de dezembro de 2024	Rua de Santa Luzia, 534 4560-530 Penafiel
Manuel Augusto da Silva Rocha	Secretário Executivo	1 de janeiro de 2024 31 de dezembro de 2024	Rua Abílio Miranda, Nº 153 4560-501 Penafiel
MARIA DE LURDES VIEIRA GOMES	Vogal Executivo	1 de janeiro de 2024 31 de dezembro de 2024	Rua São João de Rande, 1305 4560-244 Milhundos
JOSÉ ANTONINO MELO CAMPOS	Vogal Executivo	1 de janeiro de 2024 31 de dezembro de 2024	Rua do Sagrado Coração de Maria, 150 4560-765 Santa Marta
Joana Catarina Ferreira de Barros	Tesoureiro Executivo	1 de janeiro de 2024 31 de dezembro de 2024	Rua do Outeiro da Cruz, nº 338 4560-296 Novelas

(O Dirigente responsável pela área Administrativa e Financeira)

(1) No caso de ter havido substituição de responsáveis deverão ser identificadas as datas e os responsáveis pelos respectivos períodos de responsabilidades dentro de cada gerência.

(2) No caso de o exercício de funções não corresponder ao período inteiro do ano - deverão ser indicados os respectivos períodos e montantes auferidos por cada responsável.



Prestação de Contas

Síntese das Reconciliações Bancárias Gerência de 2024-01-01 a 2024-12-31

Bancos					
Banco (1)	N.º de conta (2)	Saldo Certificado pela instituição (3)	Operações em Trânsito		Saldo Contabilístico (6) = (3)+(4)-(5)
			A adicionar (4)	A subtrair (5)	
Caixa Geral de Depósitos		42 642,19	0,00	0,00	42 642,19
Total de equivalentes de caixa		42 642,19	0,00	0,00	42 642,19

Caixas					
Caixa (1)	N.º de conta (2)	Saldo Certificado pela instituição (3)	Operações em Trânsito		Saldo Contabilístico (6) = (3)+(4)-(5)
			A adicionar (4)	A subtrair (5)	
Caixa		300,00	0,00	0,00	300,00
Total de equivalentes de caixa		300,00	0,00	0,00	300,00

Total de Caixa e equivalentes de caixa		42 942,19			
--	--	-----------	--	--	--



Prestação de Contas

Síntese das Reconciliações Bancárias Gerência de 2024-01-01 a 2024-12-31

Assinaturas	
Contabilista	Em ___ de ___ de ___

Órgão Executivo	Em 10 de março de 2025
Carlos João Barbosa	
R. J. Augusto de Silva Fil.	
Jorge Estêvão Ferreira e Barros	
Hania de Lencas Vieira Gomes	
José António Melo Correia	
Órgão Deliberativo	Em ___ de ___ de ___



Prestação de Contas

Transferências e Subsídios Concedidos

Gerência de 2024-01-01 a 2024-12-31

Tipo de despesa	Disposições legais	Finalidade	Entidade beneficiária	Despesas Orçamentais	Despesas autorizadas	Despesas pagas	Despesas autorizadas e não pagas	Devolução de transferências/ subsídios ocorrida no exercício	Observações
[1]	[2]	[3]	[4]	[5]	[6]	[7]	[8]=[6]-[7]	[9]	[10]
Transferências correntes									
D4.1.2	Alínea v) do n.º 1 do artigo 16.º do anexo I da Lei n.º 75/2013, de 12 de setembro	Instituições sem fins lucrativos	144548526 - SPORTAÇAS / MAILUZ - fábrica de Taças desportivas, Joaquim Manuel Santos Silva Pereira	535,05	535,05	535,05	0,00	0,00	Instituições sem fins lucrativos
D4.1.2	Alínea v) do n.º 1 do artigo 16.º do anexo I da Lei n.º 75/2013, de 12 de setembro	Instituições sem fins lucrativos	170427101 - CAMÕES DESPORTO - LUÍS DE JESUS GOMES	290,00	290,00	290,00	0,00	0,00	Instituições sem fins lucrativos
D4.1.2	Alínea v) do n.º 1 do artigo 16.º do anexo I da Lei n.º 75/2013, de 12 de setembro	Instituições sem fins lucrativos	206722206 - ALFREDO MANUEL DE JESUS CORREIA - SERRALHARIA CÍVIL	586,00	586,00	586,00	0,00	0,00	Instituições sem fins lucrativos
D4.1.2	Alínea v) do n.º 1 do artigo 16.º do anexo I da Lei n.º 75/2013, de 12 de setembro	Instituições sem fins lucrativos	226535561 - Sara Isabel Silva Martinho dos Reis Caetano - Grava Taça	311,07	311,07	311,07	0,00	0,00	Instituições sem fins lucrativos
D4.1.2	Alínea v) do n.º 1 do artigo 16.º do anexo I da Lei n.º 75/2013, de 12 de setembro	Instituições sem fins lucrativos	239962281 - CRISTIANA MARIA MONTEIRO DE CARVALHO	470,99	470,99	470,99	0,00	0,00	Instituições sem fins lucrativos - Brindes para os Bombeiros Voluntários de Penafiel
D4.1.2	Alínea v) do n.º 1 do artigo 16.º do anexo I da Lei n.º 75/2013, de 12 de setembro	Instituições sem fins lucrativos	500728348 - VALPIBUS - ALBERTO PINTO & FILHOS, TRANSPORTE RODOVIÁRIOS, S.A.	500,00	500,00	500,00	0,00	0,00	Instituições sem fins lucrativos
D4.1.2	Alínea v) do n.º 1 do artigo 16.º do anexo I da Lei n.º 75/2013, de 12 de setembro	Instituições sem fins lucrativos	502370505 - CERDISA - CENTRAL DISTRIBUIDORA DE PRODUTOS ALIMENTARES, SA	503,53	503,53	503,53	0,00	0,00	Instituições sem fins lucrativos
D4.1.2	Alínea v) do n.º 1 do artigo 16.º do anexo I da Lei n.º 75/2013, de 12 de setembro	Instituições sem fins lucrativos	503074586 - SPAD, UNIPessoal, LDA. - DECATHLON	312,00	312,00	312,00	0,00	0,00	Instituições sem fins lucrativos
D4.1.2	Alínea v) do n.º 1 do artigo 16.º do anexo I da Lei n.º 75/2013, de 12 de setembro	Instituições sem fins lucrativos	503296627 - SERRAÇÃO DE PENAFIEL - J.PINTO SANTANA & FILHOS, LDA.	62,27	62,27	62,27	0,00	0,00	Instituições sem fins lucrativos
D4.1.2	Alínea v) do n.º 1 do artigo 16.º do anexo I da Lei n.º 75/2013, de 12 de setembro	Instituições sem fins lucrativos	503584762 - Publistudio - Design/Publicidade	221,40	221,40	221,40	0,00	0,00	Instituições sem fins lucrativos
D4.1.2	Alínea v) do n.º 1 do artigo 16.º do anexo I da Lei n.º 75/2013, de 12 de setembro	Instituições sem fins lucrativos	505182513 - PENAGRÁFICA, LDA.	565,80	565,80	565,80	0,00	0,00	Calendários de secretária, Escuteiros
D4.1.2	Alínea v) do n.º 1 do artigo 16.º do anexo I da Lei n.º 75/2013, de 12 de setembro	Instituições sem fins lucrativos	506942872 - TURISOUSA - ACTIVIDADES HOTELEIRAS, LDA, PENAFIEL PARK HOTEL	1 500,50	1 500,50	1 500,50	0,00	0,00	Instituições sem fins lucrativos
D4.1.2	Alínea v) do n.º 1 do artigo 16.º do anexo I da Lei n.º 75/2013, de 12 de setembro	Instituições sem fins lucrativos	508112974 - DESPORTAVE - EVENTOS DESPORTIVOS UNIPessoal, LDA.	1 230,00	1 230,00	1 230,00	0,00	0,00	Instituições sem fins lucrativos
D4.1.2	Alínea v) do n.º 1 do artigo 16.º do anexo I da Lei n.º 75/2013, de 12 de setembro	Instituições sem fins lucrativos	509326765 - LUANFRUT - COMÉRCIO DE FRUTAS, LDA.	78,44	78,44	78,44	0,00	0,00	Instituições sem fins lucrativos
D4.1.2	Alínea v) do n.º 1 do artigo 16.º do anexo I da Lei n.º 75/2013, de 12 de setembro	Instituições sem fins lucrativos	513071784 - PENCREATIVE, LDA.	922,50	922,50	922,50	0,00	0,00	Instituições sem fins lucrativos
D4.1.2	Alínea v) do n.º 1 do artigo 16.º do anexo I da Lei n.º 75/2013, de 12 de setembro	Instituições sem fins lucrativos	513542965 - METALOARTE - RICARDO SÁ PEREIRA UNIPessoal, LDA.	924,40	924,40	924,40	0,00	0,00	Instituições sem fins lucrativos
D4.1.2	Alínea v) do n.º 1 do artigo 16.º do anexo I da Lei n.º 75/2013, de 12 de setembro	Instituições sem fins lucrativos	513912894 - FASTGRAFIC, LDA	1 296,42	1 296,42	1 296,42	0,00	0,00	Instituições sem fins lucrativos
D4.1.2	Alínea v) do n.º 1 do artigo 16.º do anexo I da Lei n.º 75/2013, de 12 de setembro	Instituições sem fins lucrativos	514729473 - STRONGSPEED UNIPessoal, LDA	799,50	799,50	799,50	0,00	0,00	Instituições sem fins lucrativos
D4.1.2	Alínea v) do n.º 1 do artigo 16.º do anexo I da Lei n.º 75/2013, de 12 de setembro	Instituições sem fins lucrativos	517026996 - SPORTS TO KEEP, UNIPessoal, LDA.	1 501,31	1 501,31	1 501,31	0,00	0,00	Instituições sem fins lucrativos
D4.1.2	Alínea v) do n.º 1 do artigo 16.º do anexo I da Lei n.º 75/2013, de 12 de setembro	Material de educação, cultura e recreio	513912894 - FASTGRAFIC, LDA	1 499,01	1 499,01	1 499,01	0,00	0,00	Material de educação, cultura e recreio

Freguesia de Penafiel • 510833446

Trv António Guimaraes, Apartado 37
4564-909 Penafiel
T: 255 711 647 • junta@freguesiadepenafiel.pt

+ Juntas / app.maisjuntas.pt

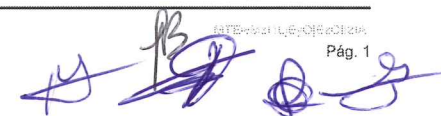
Pág. 1

Tipo de despesa	Disposições legais	Finalidade	Entidade beneficiária	Despesas Orçamentais	Despesas autorizadas	Despesas pagas	Despesas autorizadas e não pagas	Devolução de transferências/		Observações
								subsidios ocorrida no exercício		
[1]	[2]	[3]	[4]	[5]	[6]	[7]	[8]=[6]-[7]	[9]	[10]	
D4.1.2	LEI 169/99 C/ALT. LEI 5-A/2002- LEI 75/2013-Despesa de Capital	Instituições sem fins lucrativos	500816905 - LIGA DOS COMBATENTES	30,00	30,00	30,00	0,00	0,00	Instituições sem fins lucrativos	
D4.1.2	LEI 169/99 C/ALT. LEI 5-A/2002- LEI 75/2013-Despesa de Capital	Instituições sem fins lucrativos	500907609 - Associação da Casa do Povo de Figueiró (Santiago) - Amarante	200,00	200,00	200,00	0,00	0,00	Instituições sem fins lucrativos	
D4.1.2	LEI 169/99 C/ALT. LEI 5-A/2002- LEI 75/2013-Despesa de Capital	Instituições sem fins lucrativos	501151826 - CLUBE DE PESCA E CAÇA DE PENAFIEL	800,00	800,00	800,00	0,00	0,00	Instituições sem fins lucrativos	
D4.1.2	LEI 169/99 C/ALT. LEI 5-A/2002- LEI 75/2013-Despesa de Capital	Instituições sem fins lucrativos	501316604 - ASSOCIAÇÃO RECREATIVA NOVELENSE	1 000,00	1 000,00	1 000,00	0,00	0,00	Instituições sem fins lucrativos	
D4.1.2	LEI 169/99 C/ALT. LEI 5-A/2002- LEI 75/2013-Despesa de Capital	Instituições sem fins lucrativos	501425985 - PARÓQUIA DE PENAFIEL (SÃO MARTINHO)	750,00	750,00	750,00	0,00	0,00	Instituições sem fins lucrativos	
D4.1.2	LEI 169/99 C/ALT. LEI 5-A/2002- LEI 75/2013-Despesa de Capital	Instituições sem fins lucrativos	501736468 - GRUPO FOLCLÓRICO DE PENAFIEL	1 200,00	1 200,00	1 200,00	0,00	0,00	Instituições sem fins lucrativos	
D4.1.2	LEI 169/99 C/ALT. LEI 5-A/2002- LEI 75/2013-Despesa de Capital	Instituições sem fins lucrativos	501743928 - CONFRARIA DO SACRAMENTO E NOSSA SENHORA DO ROSÁRIO DA FREGUESIA DE PENAFIEL	1 000,00	1 000,00	1 000,00	0,00	0,00	Instituições sem fins lucrativos	
D4.1.2	LEI 169/99 C/ALT. LEI 5-A/2002- LEI 75/2013-Despesa de Capital	Instituições sem fins lucrativos	501955658 - GRUPO FOLCLÓRICO DE SANTA CRUZ DE VILA MEÃ	400,00	400,00	400,00	0,00	0,00	Instituições sem fins lucrativos	
Total				19 490,19	19 490,19	19 490,19	0,00	0,00		



Prestação de Contas

Transferências e Subsídios Recebidos

Gerência de 2024-01-01 a 2024-12-31

Tipo de despesa	Disposições legais	Finalidade	Entidade financiadora	Receita prevista	receita recebida	Receita prevista e não recebida	Devolução de transferências/ subsídios ocorrida no exercício	Observações
[1]	[2]	[3]	[4]	[5]	[6]	[7]=[5]-[6]	[8]	[9]
Transferências correntes								
R5.1.1.1	Artigo 132.º, do anexo I da Lei n.º 75/2013, de 12 de setembro	Transferência de competências - Lei n.º 50/2018	600035972 - DGAL	90 463,92	90 463,92	0,00	0,00	Transferência de competências - Lei n.º 50/2018
R5.1.1.1	Artigo 132.º, do anexo I da Lei n.º 75/2013, de 12 de setembro	Transferência de competências - Lei n.º 50/2018	600035972 - DGAL	15 077,32	15 077,32	0,00	0,00	Transferência de competências - Lei n.º 50/2018 - 11ª - transferência de recursos do município para a freguesia de Penafiel
R5.1.1.1	Artigo 132.º, do anexo I da Lei n.º 75/2013, de 12 de setembro	Transferência de competências - Lei n.º 50/2018	600035972 - DGAL	15 077,26	15 077,26	0,00	0,00	Transferência de competências - Lei n.º 50/2018 - 12ª - transferência de recursos do município para a freguesia de Penafiel
R5.1.1.1	Artigo 132.º, do anexo I da Lei n.º 75/2013, de 12 de setembro	Transferência de competências - Lei n.º 50/2018	600035972 - DGAL	15 077,32	15 077,32	0,00	0,00	Transferência de competências - Lei n.º 50/2018 - 3ª - transferência de recursos do município para a freguesia de Penafiel
R5.1.1.1	Artigo 132.º, do anexo I da Lei n.º 75/2013, de 12 de setembro	Transferência de competências - Lei n.º 50/2018	600035972 - DGAL	15 077,32	15 077,32	0,00	0,00	Transferência de competências - Lei n.º 50/2018 - 5ª - transferência de recursos do município para a freguesia de Penafiel
R5.1.1.1	Artigo 132.º, do anexo I da Lei n.º 75/2013, de 12 de setembro	Transferência de competências - Lei n.º 50/2018	600035972 - DGAL	15 077,32	15 077,32	0,00	0,00	Transferência de competências - Lei n.º 50/2018 - 8ª - transferência de recursos do município para a freguesia de Penafiel
R5.1.1.1	Artigo 132.º, do anexo I da Lei n.º 75/2013, de 12 de setembro	Transferência de competências - Lei n.º 50/2018	600035972 - DGAL	15 077,32	15 077,32	0,00	0,00	Transferência de competências - Lei n.º 50/2018 - transferência de recursos do município para a freguesia de Penafiel
R5.1.1.1	Artigo 36.º da Lei n.º 73/2013, de 3 de setembro	Fundo de Financiamento das Freguesias	600035972 - DGAL	149 646,00	149 646,00	0,00	0,00	Fundo de Financiamento das Freguesias
R5.1.1.1	Artigo 36.º da Lei n.º 73/2013, de 3 de setembro	Fundo de Financiamento das Freguesias	600035972 - DGAL	21 385,00	21 385,00	0,00	0,00	Fundo de Financiamento das Freguesias - 12º - mês, outubro - FFF
R5.1.1.1	Artigo 36.º da Lei n.º 73/2013, de 3 de setembro	Fundo de Financiamento das Freguesias	600035972 - DGAL	21 378,00	21 378,00	0,00	0,00	Fundo de Financiamento das Freguesias - 1º - mês, janeiro - FFF
R5.1.1.1	Artigo 36.º da Lei n.º 73/2013, de 3 de setembro	Fundo de Financiamento das Freguesias	600035972 - DGAL	21 378,00	21 378,00	0,00	0,00	Fundo de Financiamento das Freguesias - 3º - mês, março - FFF
R5.1.1.1	Artigo 36.º da Lei n.º 73/2013, de 3 de setembro	Fundo de Financiamento das Freguesias	600035972 - DGAL	21 378,00	21 378,00	0,00	0,00	Fundo de Financiamento das Freguesias - 5º - mês, maio - FFF
R5.1.1.1	Artigo 36.º da Lei n.º 73/2013, de 3 de setembro	Fundo de Financiamento das Freguesias	600035972 - DGAL	21 378,00	21 378,00	0,00	0,00	Fundo de Financiamento das Freguesias - 8º - mês, maio - FFF
R5.1.1.1	Número 8 do Artigo 38.º da Lei n.º 73/2013, de 3 de setembro	Artigo 38º, nº 8 da Lei 73/2013	600035972 - DGAL	20 839,00	20 839,00	0,00	0,00	Artigo 38º, nº 8 da Lei 73/2013
R5.1.1.1	Número 8 do Artigo 38.º da Lei n.º 73/2013, de 3 de setembro	Artigo 38º, nº 8 da Lei 73/2013	600035972 - DGAL	2 978,00	2 978,00	0,00	0,00	Artigo 38º, nº 8 da Lei 73/2013 - 12º - mês, outubro - adicional FFF, artigo 38
R5.1.1.1	Número 8 do Artigo 38.º da Lei n.º 73/2013, de 3 de setembro	Artigo 38º, nº 8 da Lei 73/2013	600035972 - DGAL	2 977,00	2 977,00	0,00	0,00	Artigo 38º, nº 8 da Lei 73/2013 - 1º - mês, janeiro - adicional FFF, artigo 38
R5.1.1.1	Número 8 do Artigo 38.º da Lei n.º 73/2013, de 3 de setembro	Artigo 38º, nº 8 da Lei 73/2013	600035972 - DGAL	2 977,00	2 977,00	0,00	0,00	Artigo 38º, nº 8 da Lei 73/2013 - 3º - mês, março - adicional FFF, artigo 38
R5.1.1.1	Número 8 do Artigo 38.º da Lei n.º 73/2013, de 3 de setembro	Artigo 38º, nº 8 da Lei 73/2013	600035972 - DGAL	2 977,00	2 977,00	0,00	0,00	Artigo 38º, nº 8 da Lei 73/2013 - 5º - mês, maio - adicional FFF, artigo 38
R5.1.1.1	Número 8 do Artigo 38.º da Lei n.º 73/2013, de 3 de setembro	Artigo 38º, nº 8 da Lei 73/2013	600035972 - DGAL	2 977,00	2 977,00	0,00	0,00	Artigo 38º, nº 8 da Lei 73/2013 - 8º - mês, julho - adicional FFF, artigo 38

Freguesia de Penafiel • 510833446

+ Juntas / app.maisjuntas.pt

Trv António Guimaráes, Apartado 37
4564-909 Penafiel

T: 255 711 647 • junta@freguesiadepenafiel.pt

Tipo de despesa	Disposições legais	Finalidade	Entidade financiadora	Receita prevista	receita recebida	Receita prevista e não recebida	Devolução de transferências/ subsídios ocorrida no exercício	Observações
[1]	[2]	[3]	[4]	[5]	[6]	[7]=[5]-[6]	[8]	[9]
R5.1.1.2	Artigo 27.º da Lei n.º 169/99, de 18 de setembro	DGAL - Eleitos Locais	600035972 - DGAL	13 448,65	13 448,65	0,00	0,00	DGAL - Eleitos Locais
R5.1.1.2	Artigo 27.º da Lei n.º 169/99, de 18 de setembro	DGAL - Eleitos Locais	600035972 - DGAL	2 802,96	2 802,96	0,00	0,00	Serviços sociais - tempo inteiro eleitos - portal autárquico
R5.1.1.2	Artigo 27.º da Lei n.º 169/99, de 18 de setembro	DGAL - Eleitos Locais-	600035972 - DGAL	14 415,03	14 415,03	0,00	0,00	DGAL - Eleitos Locais
R5.1.1.2	Artigo 27.º da Lei n.º 169/99, de 18 de setembro	DGAL - Eleitos Locais-	600035972 - DGAL	7 322,50	7 322,50	0,00	0,00	DGAL - Eleitos Locais- calculo retroativo dos eleitos locais
R5.1.1.5	Alínea v) do n.º 1 do artigo 16.º do anexo I da Lei n.º 75/2013, de 12 de setembro	Outros - IEFP	501442600 - IEFP	30 263,71	30 263,71	0,00	0,00	Outros - IEFP
R5.1.1.5	Alínea v) do n.º 1 do artigo 16.º do anexo I da Lei n.º 75/2013, de 12 de setembro	Outros - IEFP	501442600 - IEFP	5 305,61	5 305,61	0,00	0,00	Outros - IEFP - encerramento de contas do processo 022/CEI+/23
R5.1.1.5	Alínea v) do n.º 1 do artigo 16.º do anexo I da Lei n.º 75/2013, de 12 de setembro	Outros - IEFP	501442600 - IEFP	8 978,11	8 978,11	0,00	0,00	Outros - IEFP - Encerramento do processo 071/CEI+/23
R5.1.1.5	Alínea v) do n.º 1 do artigo 16.º do anexo I da Lei n.º 75/2013, de 12 de setembro	Outros - IEFP	501442600 - IEFP	2 767,25	2 767,25	0,00	0,00	Outros - IEFP - reembolso
Total				558 499,60	558 499,60	0,00	0,00	



Prestação de Contas

Transferências e Subsídios Recebidos

Gerência de 2024-01-01 a 2024-12-31

Assinaturas	
Contabilista	Em ___ de ___ de ___
Órgão Deliberativo	Em ___ de ___ de ___
Órgão Executivo	Em <u>10</u> de <u>maio</u> de <u>2025</u>
<u>Carlos Leão Barbosa</u>	
<u>Paulo Augusto de Silva P. L.</u>	
<u>João Estêvão Fernandes Leal</u>	
<u>Maria do Carmo Vieira Gomes</u>	
<u>João António Melo Costa</u>	